CHRISTINA

grožio ir jaunystės receptai

(Izraelis)

CHRISTINA
Reborn Every Day

TURINYS

NEIŠVERSTAS

CHRISTINA
Reborn Every Day

Draugai mano!

Dėkoju Jums už susidomėjimą kompanija “Kristina” ir jos preparatais.

Mūsų kompanija, įkurta 1982 metais, kuria ir gamina produkciją, skirtą profesionaliems kosmetologams ir reikliems klientams. Platus profesionalios gydomosios kosmetikos asortimentas priskaičiuoja daugiau kaip 200 pavadinimų: nuo priemonių skirtų naminei priežiūrai iki gilių dermatologinių pilingų. Jums tikrai patiks muilai, tonikai, ir losjonai, kurie efektyviai valo odą, nepažeidžiant jos. Apie 30 rūšių kaukių padės pasiekti unikalių rezultatų sprendžiant visą eilę estetinių problemų: gilus odos valymas, drėkinimas, šviesinimas, maitinimas, atjauninimas. Taikant odą balinančiu efektu pasižyminčias priemonių serijas, jūs galite ne tik efektyviai pašviesinti pigmentines dėmes, bet ir perspėti naujų atsiradimą. Mūsų siūlomi kremai padovanos Jums neapsakomą sveikatos ir gaivumo pojūtį, o geliai ir serumai savo sudėtyje turintys didelį vitaminų, hialurono rūgšties, dumblių ir augalų kiekius padarys odą stulbinančiai švelnią, šviesią, ir jauną. Svarbiausia mūsų kosmetikoje – tai natūralūs ir cheminiai pilingai. Juos naudojant, Jūs greitai ir saugiai pasieksite stulbinančių rezultatų akne, postakne gydymo, hiperpigmentacijų šviesinimo, odos atjauninimo ir senėjimo profilaktikos procedūrose.

Visos kompanijos vardu aš garantuoju, kad preparatų gamybos procesas apjungia šiuolaikinę technologinę bazę, naujausius mokslinius atradimus ir tik ekologiškai švarių žaliavų naudojimą. Kiekvienas aktyvus komponentas įvedamas į receptūrą griežtai moksliškai pagrįstomis koncentracijomis. Kosmetikos preparatai praeina nuodugnų patikrinimą ir daugybę testų Izraelyje, Vokietijoje, Prancūzijoje, Amerikoje, Brazilijoje, Ukrainoje, Latvijoje, Rusijoje, Kazachstane, Lietuvoje, Baltarusijoje ir kitose šalyse. Visa tai sąlygoja aukštą mūsų gaminių kokybę ir efektyvumą.

Su ilgalaikio bendradarbiavimo tikimybe

Kristina Mirjam Zechavi

- dermatologinės estetikos magistrė Prancūzijoje
- izraelietiško leidinio “Les nouvelles Esthetiques” redaktorė
- dermatologijos ir estetinės chirurgijos klinikos direktoriaus pavaduotoja Tel-Avive.

fresh

ODOS VALYMO PREPARATAI

“Christina” pristato preparatų liniją Fresh, skirtą odos valymui. Preparatai sudaryti iš natūralių augalinių valomųjų priemonių – saponarijos, muilamedžio žievės ekstraktų, kurie padeda išvalyti nuo nešvarumų ir bakterijų nepažeidžiant lipidinio barjero, nemažinant epidermio galimybės sulaikyti vandenį. Hamamelio ir vaistinės ramunėlės žiedų ekstraktai ramina odą, malšina odos sudirginimą ir pasižymi priešuždegiminiu poveikiu, o pieno rūgštis padeda veiksmingai šalinti pažeistus odos žvynelius ir drėkinti odą. Unikalus gydymo kvapiosiomis medžiagomis elemento derinys turi puikių sveikatinamųjų savybių ir teikia preparatams subtilų kvapą.

Fresh Gentle Make-up Remover
Švelnus gelis makiažo nuvalymui visų tipų odai

Efektyviai nuvalo makiažą nuo vokų ir veido. Agurkų, sambuko vaisių ir ramunėlės ekstraktai pašalina nuovargį, atgaivina, mažina akių uždegimą ir dirginimą, drėkina ir balina odą.
Naudojimas: Veido odą valyti ryte ir vakare kotoniniu disku ar pirštų galiukais. Liekanas nuinkite servetėle ar nuplaukite vandeniu.
Tūris 100 ml Kodas-21

Fresh aroma-Therapeutic Cleansing Milk for Normal Skin
Aroma-terapinis valomasis pienelis Normaliai odai

Į preparato sudėtį įeina citrinos vaisių aliejus, dėmėtojo snapučio ekstraktas, apelsinmedžio žiedų aliejus. Pasižymi antibakterinėmis ir valomosiomis savybėmis bei priešuždegiminiu ir raminančiu poveikiu.
Tūris 350ml. Kodas FATCMN350

Fresh Aroma – Therapeutic Cleansing Milk for Dry Skin
Aroma-terapinis valomasis pienelis Normaliai odai

Preparate yra levandos aliejus – pats universaliausias gamtinis kvapiklis, turintis raminamųjų ir gydomųjų savybių.
Tūris 350 ml Kodas FATCMD350

Fresh Aroma – Therapeutic Cleansing Milk for Oily and Combined Skin
Aroma-terapinis valomasis pienelis riebiai ir mišriai odai

Preparate yra citrinžolių aliejus, pasižymintis antibakterinėmis ir valomosiomis, o taip pat greipfruto aliejus, prisotintas vitamino C ir natūralių rūgščių.
Tūris 350 ml Kodas FATCMD350

Fresh Purifying Toner for Normal skin
Valomasis tonizuojantis skystis normaliai odai

Preparatas praturtintas citrinos vaisių, dėmėtojo snapučio ir apelsinmedžio žiedų aliejais, kurie stiprina preparato švarinimo savybes, subalansuoja pH ir drėgmės lygmenį.
Tūris 350 ml Kodas PTNG350

Fresh Purifying Toner for Dry Skin
Valomasis tonizuojantis skystis sausai odai

Preparate yra levandos aliejaus, kuris švelniai drėkina ir ramina sudirgintą bei jautrią odą.
Tūris 350 ml Kodas PTDL350

Fresh Purifying Toner for Oily and Combined Skin
Valomasis tonizuojantis skystis riebiai ir mišriai odai

Preparatas praturtintas kamparu, pasižyminčiu dezinfekuojančiu, siaurinančiu poras ir raminamuoju poveikiu. Greipfruto aliejus (prisotintas vitamino F) ir citrinžolės stiprina kraujagysles ir sinergistiškai sąveikauja su vitaminu C, užtikrindamas patikimą apsaugą nuo laisvų radikalų, aktyviai užkirsdamas epidermio lipidų peroksidaciją.
Tūris 350 ml Kodas PTOLG350 (PATS DARASIAU, AR REIKIA)

Bendras Naudojimas: užtepti plonu sluoksniu ant drėgno veido ir pirštų galiukais gerai pamasažuoti. Pašalinti produktą valomuoju toniku.

Fresh Milk Cleansing Gel
Pieniškas muilas.Visų tipų odai

Pieno proteinai ir agurko, ramunėlių, ožragės ekstraktai švelniai valo, suminkština, pašviesina ir drėkina odą. Gaivina, palikdamas malonų komforto pojūtį. Suteikia odai minkštumą, švelnumą, sugebėjimą įsisavinti vaistinius ir kosmetinius preparatus.
Tūris 350 ml. Kodas L-17.

Fresh AHA Cleansing Gel
Muilas-gelis su alfahidroksilinėmis rūgštimis. Visų tipų odai pH 4.5

Vaisinės rūgštys (glikolinė ir citrininė) pasižymi minkštu nušerpetojimo poveikiu, kas skatina odos atjaunėjimą. Nasturtų, agurko ir ožragės ekstraktų dėka oda tampa sveikesnė, drėgnesnė ir šviesesnė.
Tūris 350 ml. Kodas L-19.

Fresh Honey Cleansing Gel
Medaus muilas-gelis. Riebiai odai

Sudėtyje yra bičių medaus, riešutmedžio ekstrakto ir citrinos rūgšties. Pasižymi valomuoju poveikiu, palengvina suragėjusių ląstelių pašalinimą ir užkerta kelią odos riebėjimui.
Tūris 350 ml. Kodas L-13.

Fresh Azulene Cleansing Gel
Azuleno muilas-gelis. Visų tipų odai

Ramunėlių, dedešvos ir bisabololo ekstraktų sudėties dėka švelniai valo, ramina ir minkština veido odą, išsaugo jos natūralų drėgnumą pH 5.5.
Tūris 350 ml. Kodas L-15.

Bendras Naudojimas: po makiažo pašalinimo pieneliu ir geliu užtepti nedidelį preparato kiekį ant delno, praskiesti vandeniu ir pirštų galiukais lengvai pamasažuoti veido odą keletą minučių, nuvalyti preparatą drėgna kempinėle ir nuplauti šiltu vandeniu. Odą nuvalyti tonizuojančiu skysčiu.

Fresh Pure & Natural Cleanser
Natūralus valiklis. Visų tipų odai

Gelis skirtas kasdieniam veido prausimui, ypač jautriai odai, o taip pat kosmetikos naudojimo metu su vaisinėmis rūgštimis bei ir su Retinu A. Jo sudėtyje nėra sintetinių plaunančių ingridientų, todėl jis neagresyvus ir gali būti taikomas prieš vokų makiažą. Muilinės, ramunėlių, saponarinų, kalendulės, agurkų ir riešutmedžio ekstraktų dėka preparatas palieka gaivumo pojūtį, minkština ir tonizuoja, ramina ir šviesina odą
Tūris 250 ml. Kodas L-33

Fresh Active Rose Water
Aktyvus rožių vanduo nuvargintai odai

Pasižymi šaldančiu efektu, drėkina ir nuima sudirginimą, tonizuoja. Atgaivina makiažą. Sudėtyje yra eterinio Bulgarijos juodųjų rožių aliejaus, gauto sotinimo metodu, kiniško arbatmedžio, vynuogių ekstraktų, citrinų žievės aliejaus.
Tūris 100 ml. Kodas L-40a.

Fresh Active Citrus Water
Aktyvus citrininis vanduo

Pasižymi stipriomis drėkinamosiomis ir šaldančiomis savybėmis, atgaivina makiažą. Į preparato sudėtį įeina hidrogeninis ricinos aliejus, kiniško arbatmedžio, vynuogių ekstraktai, citrinų žievės aliejus, hialurono rūgštis.
Tūris 100 ml. Kodas L-40a.

Fresh Active Artemisia Water
Aktyvus vanduo su pelynų ekstraktu. Jautriai odai

Drėkina, turi biostimuliacinį poveikį, pagerina mikrocirkuliaciją kapiliaruose, atgaivina makiažą ir nuima įtampą bei stresą. Sudėtyje yra pelynų ekstrakto, hidrogeninio ricinos aliejaus, alantoino, bisabololo, hialurono rūgšties.
Tūris 100 ml. Kodas L-41 a.

Bendras Naudojimas: keletą kartų per dieną purškikliu atgaivinti veido odą, laikant buteliuką 20-30 cm atstumu. Salone juo galima užbaigti kosmetinę procedūrą ar sudrėkinti kaukę.

Sea herbal Beauty Mask

GROŽIO KAUKĖS

Šešios stulbinančios grožio kaukės, praturtintos kviečių daigų ir erškėtrožių aliejais, o taip patčiobrelio, ramunėlės, gabenės paprastosios, dedešvos ekstraktais, Negyvosios jūros druskomis, vitaminais E,C,F ir skvalenu. Patiks net pačiai „ kaprizingai“ odai bei suteiks ilgalaikį komforto pojūtį.

Sea Herbal Beauty Mask Vanilla

Vanilinė grožio kaukė. Sausai odai

Vanilės ekstraktas padovanos Jums Šiltos pietinės nakties aromatą! Praturtinta raminančiais augaliniais ingridientais, įskaitant gaunamą iš alyvų skvaleną, ramunėlių ir erškėtžolių aliejus; kaukė drėkina sausą odą ir pakelia tonusą. Pasižymėdama kremo pavidalo konsistencija, užtikrina pastovų maitinamąjį efektą.
Tūris 250 ir 60 ml. Kodai M-11 ir M-11a.

Sea Herbal Beauty Mask Strawberry

Braškių grožio kaukė normaliai odai

Ši nuostabi kaukė daro odą lygią ir kvepiančią švelniu braškių aromatu. Minkštinančių augalinių ingridientų derinys, įskaitant iš alyvų gaunamą skvaleną ir erškėtrožių ekstraktą, išlygina sausas paviršines raukšleles, gerina veido spalvą, užtikrina gilų drėkinimą ir taip pat suteikia odai švytintį vaizdą. Turtinga kremo pavidalo preparato konsistencija išlieka drėgna ir pagyvina odą, turi atnaujinantį ir relaksuojamą poveikį.
Tūris 250 ir 60 ml. Kodai M-12 ir M-12 a.

Sea Herbal Beauty Mask Green Apple
Obuolių grožio kaukė riebiai ir mišriai odai

Ši ypač efektyvi kaukė užtikrins drėkinimą dehidruotai odai. Formulė, neturinti savo sudėtyje riebalų, apjungia raminančius augalinius ingridientus ir aukšto aktyvumo hidruojančias medžiagas, kurios turi gyvinantį, gaivinantį, ir atnaujinantį poveikį nuvargusiai odai. Preparatą sudaro vaisių rūgštys, gaminamos iš obuolių, kurios gerina odos tekstūrą ir neleidžia atsirasti senėjimo požymiams. Kaukė neišdžiūva, yra kremo pavidalo konsistencijos ir užtikrina nuolatinį maitinantį efektą.
Tūris 250 ir 60 ml. Kodai M-13 ir M-13a.

Sea Herbal Beauty Mask Azulene
Azuleno grožio kaukė jautriai odai

Pasimėgaukite nejprastu šios ekstra maitinančios azuleno kaukės švelnumu! Praturtinta augaliniais maitinamaisiais ingreidientais, tame tarpe gaunamu iš alyvų skvalenu, ramunėlėmis, azuleno ir erškėtžolių aliejumi kaukė sudrėkina jautrią odą ir padidina jos tonusą. Turėdama kremo pavidalo konsistenciją, kaukė užtikrina nuolatinį maitinamąjį efektą.
Tūris 250 ir 60 ml. Kodai M-14ir M-14a.

Sea Herbal Beauty Mask Carrot
Morkų grožio kaukė išsausintai odai

Maitinanti kaukė šalina diskomforto pojūtį, pasižymi regeneruojančiu ir atjauninančiu poveikiu odai (aliejinis morkų sėmenų ekstraktas, vitaminas E), skatinančios vandens balanso normalizavimą (skvalenas, hidralizuotas elastinas), apsaugo odą nuo kenksmingo aplinkos poveikio (cinko oksidas, titano dioksidas).
Tūris 250 ml. Kodas M-27

Sea Herbal Dead Sea Mud Mask
Purvo kaukė sausai ir normaliai odai

Pasižymi maloniu raminamuoju poveikiu, intensyviai maitina odą, turi gydomųjų, priešuždegiminių ir antialergizuojančių savybių. Negyvosios jūros purvas jau tūkstantmečius žinomas savo unikaliu poveikiu gydant psoriazę ir seborėją, Negyvosios jūros vandenų mineralai, paverčia kaukę labai efektyvia priemone esant įvairioms odos problemoms . Flavonoidų (žydinčio snapučio daigų ir našlaitės ekstraktas) kaukė stiprina kapiliarų sieneles. Stimuliuoja ir apsaugo odą, blokuoja senėjimo procesus.
Tūris 250 ml. Kodas M-34 (PATS DARASIAU, AR REIKIA)

Bendras Naudojimas: Kaukės uždedamos ant nuvalyto veido plonu sluoksniu(2-3 ml). Jos neišdžiūna ant veido. Nuimamos po 10-15 minučių šiltu kompresu. Po to rekomenduojama panaudoti maitinančią ar drėkinančią priemonę, dieną – apsauginį preparatą nuo saulės.

PORCELAN MASQUE

Porcelan Masque Astringent

Poras sutraukianti porcelianinė kaukė „Porcelan“. Riebiai ir probleminei odai

Kaukė dezinfekuoja, tonizuoja ir šviesina odą, pasižymi ryškiu priešuždegiminiu efektu, normalizuoja riebalinių liaukų sekreciją. Jūros kolagenas ir hialurono rūgštis drėkina, o mimozos ekstraktas ir eukalipto aliejus ramina odą.

Naudojimas: 3-5 ml preparato uždedama ant nuvalyto veido, po išdžiūvimo kaukė nuimama vėsiu drėgnu kompresu.

Tūris: 50 ir 250 ml. Kodai M-36 ir M-44.

Porcelan Masque Moisture

Drėkinanti porcelianinė kaukė „Porcelan“. Visų tipų odai

Švelni, gaivinanti kaukė turi didelį drėkinančių medžiagų procentą (jūros kolagenaas, hialurono rūgštis, aminorūgščių kompleksas, šlapalas) palaiko odą sveikoje fiziologinėje būklėje. Ji lengvai uždedama ir nuplaunama, palieka gaivumo ir glotnumo pojūtį.

Naudojimas: 3-5 ml preparato plonu sluoksniu uždedama ant nuvalyto veido. Kaukė neišdžiūna ant odos. Nuimama po 10-15 minučių šiltu kompresu. Po to rekomenduojama panaudoti maitinančią ar drėkinančią priemonę.

Tūris: 50 ir 250 ml. Kodai M-37 ir M-45.

Porcelan Masque Nourishing

Maitinanti porcelianinė kaukė „Porcelan“. Sausai ir normaliai odai

Kaukė yra malonios kremo pavidalo konsistencijos, turinti daug biologiškai aktyvių lengvai odos įsisavinamų komponentų (medetkos, mimozos, erškėtrožių, alyvuogių aliejai). Išlygina raukšleles ir pagerina audinių elastingumą, pasižymi ryškiu atjauninančiu ir atstatančiu efektu, suteikia odai stangrumą ir lygumą, prilygstantį porcelianui.

Naudojimas: kaukė plonu sluoksniu uždedama ant nuvalyto veido (2-3 ml). Neišdžiūna ant odos. Nuimama po 10-15 minučių šiltu kompresu. Po to rekomenduojama panaudoti maitinančią ar drėkinančią priemonę.

Tūris 50 ir 250 ml. Kodai M-38 ir M46.

APSAUGANČIŲ NUO SAULĖS PREPARATŲ SERIJA

Unikalūs nuo saulės apsaugantys preparatai du kartus aktyviau nei įprastiniai filtrai sugeria UV spindulius, pasižymi aukštu atsparumu šviesai, šilumai, vandeniui. Taip pat buvo panaudoti papildomi komponentai: vitaminai E ir C, niacinamidas; augaliniai aliejai: Ši, makadamijos ir avokado sėmenų, ginkgo bilobos lapų ekstraktai, alantoinas. Tradicinių ir inovacinių filtrų bei natūralių efektyviai drėkinančių produktų derinys suteikia pilnavertę odos apsaugą nuo UV spinduliuotės, padeda ląstelėms išgyventi saulinį stresą ir įgauti gražų įdegį be odos pažeidimų, nepagreitinant jos senėjimo. Kiekvienam odos tipui sukurtas specialus kremas.

SunSceen Moisturizing Cream Oil Free With Vitamin E For Delicate Oily Skin SPF25

Apsaugantis nuo saulės drėkinamasis kremas su vitaminu E ir SPF25 riebiai odai

Lengvas neriebus kremas, kurį naudojant nėra nemalonaus „sunkumo“ pojūčio.
Tūris: 75 ml. Kodai SSPF 250, SSPW 250 (atsparus vandeniui).

SunSceen Moisturizing Cream With Vitamin E For Delicate Dry Skin SPF25

Apsaugantis nuo saulės drėkinamasis kremas su vitaminu E ir SPF25 sausai odai

Preparatas praturtintas Ši ir makadamijos sėmenų aliejais, todėl efektyviai minkština sausą odą ir suteikia komforto pojūtį ilgam.
Tūris 75 ml. Kodai SSPF25N, SSPW25N (atsparus vandeniui).

SunSceen Moisturizing Cream With Vitamin E For Delicate Normal Skin SPF25

Apsaugantis nuo saulės drėkinamasis kremas su vitaminu E ir SPF25 normaliai odai

Švelnios konsistencijos preparatas su maloniu aromatu apsaugo ir drėkina odą visą dieną.
Tūris 75 ml. Kodai SSPF25N, SSPW25N (atsparus vandeniui).

SunSceen Moisturizing Cream With Vitamin E Physical SPF25

Apsaugantis nuo saulės drėkinamasis kremas su vitaminu E ir SPF25 (fizinis)

Savo sudėtyje turi mikronizuotą titano dioksidą, kas užtikrina staigią universalinę apsaugą nuo UV spinduliuotės.
Tūris 75 ml. Kodai SSPF25P, SSPT25P (tonizuojantis).

Bendras Naudojimas: tepti preparatą nat reikiamo kūno paviršiaus masažuojančiais judesiais kol produktas pilnai įsigers.

TRUKSTA TEXT

Eye & Neck Bio Gel +HA Lumiere

Gelis „Lumire“ su hialuronine rūgštimi kaklo ir odos aplink akis priežiūrai

Nuima patinimą po akimis, išlygina smulkias raukšleles. Gialurono rūgštis ir skvalenas palaiko optimalų drėgmės lygį audiniuose, o antiradikaliniai priedai (vitaminai A, E, C, riešutmedžio ekstraktas) sulėtina senėjimo procesą. Alfabisabololas ir ramunėlių ekstraktas pasižymi priešuždegiminiu, antiseptiniu ir minktinamuoju poveikiu, ramina odą. Aktyvieji ingridientai spalvotose minikapsulėse iš dumblių, kurios po susilietimo su oda tirpsta ir aktyviosios medžiagos pradeda veikti. Gelis greitai įsigeria, padidina odos elastingumą. Oda aplink akis įgauna natūralią, sveiką išvaizdą.
Naudojimas: 1-2 kartus per dieną. Po odos valymo užtepti gelį aplink akis masažiniais judesiais įtrinti ją. Galima naudoti kaip pagrindą makiažui ar po dieniniu kremu nuo saulės, o vakare - maitinančiu.
Tūris 30 ml. Kog G-33.

Eye Zone Treatment +Vitamin K

Gelis odai aplink akis su vitaminu K. Visiems odos tipams.

Švelnus, gaivinantis gelis originalios bioaktyvių komponentų sudėties: alantoinas, azulenas, ramunėlių ekstraktas, kolagenas, aminorūgštys. Šalina patinimą, šviesina tamsius ratilus paakiuose. Jūros dumblių Padina Pavonica ekstraktas ir kolagenas drėkina odą ir atstato epidermio barjerą. Vitamino K ir rugiagėlių ekstrakto dėka kapiliarai stangrėja, stimuliuojama mikrocirkuliacija, mažėja kapiliarų „žvaigždutės“ ir nebeatsiranda naujų. Pasižymi priešuždegiminėmis ir tonizuojančiomis savybėmis, šalina sudirginimą, pakelia odos apie akis tonusą.
Naudojimas: naudoti kremą 1-2 kartus per dieną, prieš tai nuvalius odą apie akis. Galima naudoti kuperozės pažeistoms vietoms (kapiliarų žvaigždutės).
Tūris 30 ml. Kodas G-33

Delicate Eye Repair

Kremas akių kontūrams visų tipų odai

Ramina, minkština odą, nuima nuovargio ir sudirginimo žymes, patinimą, stimuliuoja kraujo cirkuliaciją audiniuose, apsaugo odą nuo kenksmingo aplinkos poveikio (ramunėlių, maivos ir sambuko ekstraktai). Kremas praturtintas natūraliaisiais riebalais: skvalenas gerina odos elastingumą, Ši aliejus neleidžia atsirasti raukšlėms. Vitaminai E, A, B5 padeda pašalinti saulės nudegimus ir neutralizuoja laisvuosius radikalus.
Naudojimas: nedideliais kiekiais kremas užtepamas aplink akis masažuojančiais judesiais.
Tūris 30 ml. Kodas C-22

Gelastine Rose Water +HA

Želatinas su rožių vandeniu ir hialuronine rūgštimi visų tipų odai

Drėkinantis gelis skirtas intensyviai kūno priežiūrai dietos metu ir po dietų, kai, netekus daug svorio, oda praranda elastingumą ir suglemba. Atstato krūtų formą po kūdikių maitinimo, rožių vanduo greitina medžiagų apykaitą, ramina, minkština, tonizuoja. Jūros kolagenas ir elastinas suteikia universalų normalizuojantį poveikį, sutvirtina odą ir daro ją stangrią ir elastingą.

Naudojimas: 1-2 karus per dieną, po drėkinančiu kremu dieną, po maitinančiu – vakare.

Tūris 120 ml. Kog G-4 (PATS DARASIAU, AR REIKIA)

Gelastine Carrot Oil +HA

Želastinas su morkų alejumi ir gialuronine rūgštimi visų tipų odai

Švelnus gelis skirtas kūno odos ir dekolte priežiūrai. Morkų aliejus, praturtintas beta karotinu, pagreitina medžiagų atsistatymo procesą, panaikina odos sausėjimą ir pleiskanojimą, normalizuoja medžiagų apykaitą ir turi priešuždegiminį poveikį. Vynuogių kauliukų ekstraktas turi atjauninantį poveikį ir apsaugo odą nuo UV spindulių. Hialuroninė rūgštis, jūros kolagenas, elastinas aprūpina odą drėgme. Po nėštumo ar staigaus svorio netekimo gelis gražina odai stangrumą ir elastingumą.

Naudojimas: 1-2 kartus per dieną: ryte po drėkinančiu kremu, vakare – po maitinančiu.

Tūris 120 ml. Kog G-7 (PATS DARASIAU, AR REIKIA)

Fresh –Soft Body Moisturizer

Drėkinamasis kūno balzamas

Ypatingai efektyvi kosmetinė priemonė, skirta kūno priežiūrai po vandens procedūrų, savo sudėtyje turi hialurono rūgštį – stipriausias drėkinamasis komponentas. Vynuogių sėklų aliejus ir vitaminas E apsaugo nuo laisvųjų radikalų, o žaliosios arbatos aliejus užtikrina odos atnaujinimą. Balzamas minkština ir drėkina odą, grąžina elastingumą ir stangrumą, gaivina, suteikia komforto pojūtį visai dienai.

Naudojimas: tepti ant kūno odos pakankamą kiekį preparato po vonios ar esant odos sausumo pojūčiui ir masažuoti kol balzamas įsigers.

Tūris 250 ml. Kog B-3 (PATS DARASIAU, AR REIKIA)

COMODEX
A.C.N.E.

NAUJA GYDOMOJI LINIJA PROBLEMINEI ODAI

Liniją sudaro aštuoni vienas kitą papildantys preparatai. Kombinuotas visų preparatų taikymas namuose kartu su profesionalia priežiūra užtikrins efektyvų probleminės ir riebios odos gydymą per labai trumpą laiką.

Comodex A – Cleansing Gel

Valomasis gelis riebiai ir probleminei odai

Nemuiluotas valiklis, kurio pH-4,0. Jį sudaro citrinos ekstraktas ir vynuogių cukrus. Be to, gelio sudėtyje yra antibakterinės medžiagos, stabdančios bakterijų augimą ilgam laikui: triklozanas ir natūralus antibiotikas (pomidorų, žaliosios arbatos, arnikos ekstraktai).
Naudojimas: Užtepti muilą ant odos, truputį praskiedus jį vandeniu. Švelniai pamasažuoti ir nuplauti.
Tūris 120 ml. Kodas COMA.

Comodex C – Day Treatment

Dieninis serumas riebiai ir probleminei odai

Labai švelnus šiuolaikinis serumas stabdo bakterijų augimą, reguliuoja riebalinių liaukų sekreciją, stabdo uždegimą, apsaugo odą nuo laisvųjų radikalų. Šis efektas pasiekiamas trijų aktyvių komponentų dėka: riebiosios kaprilo rūgšties, sujungtos su glicinu bei cinamono ir pomidorų ekstraktų. Serumas nesausina odos ir gali būti naudojamas kaip drėkinamoji priemonė (hialurono rūgštis), pagrindas makiažui ar po skutimosi.
Naudojimas: ryte ant geliu Cleansing Gel išvalytos odos užtepamas nedidelis kiekis (0,5 ml) dieninio serumo, šalinant ypatingas dėmesys skiriamas probleminėms zonoms. Po to naudojamas kremas nuo saulės iš Sunscreen serijos riebiai odai.
Tūris 50 ml. Kodas COMC.

Comodex C – Night Treatment

Naktinis serumas riebiai ir probleminei odai

Sudaro aktyvių anti-aknė komponentų kompleksas. Salicilo rūgštis ir retinolis atšerpetoja odą ir reguliuoja naujo audinio formavimąsi. Pomidorų ekstraktai ir Vitaminas PP (niacinamidas) pasižymi natūraliu antibakteriniu aktyvumu. Kojinė rūgštis šviesina odą ir perspėja post-aknė pigmentacijos atsiradimą.
Naudojimas: tepamas tolygiu sluoksniu (0,5 ml) ant odos, nuvalytos Cleansing gel preparatu vakare. Ypatingas dėmesys skiriamas probleminiams plotams.
Tūris 50 ml. Kodas COMN

Comodex E – Drying Gel
Sausinantis gelis riebiai probleminei odai

Aukšto aktyvumo gydomasis gelis. Sausina ir atšerpetoja odą, daugiausiai salicilo rūgšties ir biosieros dėka; turi antibakterinį efektą triklozano ir natūralių antibiotikų, esančių pomidoruose, dėka; retinolis ir fitino rūgštis atnaujina odą. Naudojimas: Tepti lokaliai ant infekuotų plotų – komedonų. **Tūris** 30 ml. Kodas COME

Comodex Purifying Toner
Valomasis tonikas probleminei odai

Naturalių ingridientų buvimas išskiria šį toniką iš kitų įprastų džiovinančių odą valiklių. Preparatas tirpdo purvo daleles, valo poras, drėkina odą ir pasižymi poras sutraukiančiu ir atjauninančiu poveikiu. Mėta, riešutmedis ir ramunėlė gaivina, ramina ir valo odą, kamforas perspėja riebalinių kamštukų susidarymą, o triklozanas užtikrina antibakterinę apsaugą.
Naudojimas: užtepti toniką ant medvilninio disko ir švelniai nuvalyti juo odą.**Tūris** 250 ml. Kodas COMPT

Comodex Advanced Hydrating Serum
Serumas su išreikštu drėkinamuoju poveikiu probleminei odai

Preparato formulė turtinga natūraliu drėkinamu faktoriumi – biologiniu sveikos ir švarios odos pagrindu. Preparatas aprūpins odą būtiniu drėgmės kiekiu. Ramunėlių vanduo ramina, sutraukia poras, stiprina odos apsauginį barjerą ir gerina jos išvaizdą.
Naudojimas: kasdien užtepti keletą lašų serumo ant nuvalytos odos po drėkinamuoju ar apsaugančiu nuo saulės kremu kasdien. **Tūris** 30 ml Kodas COMAHS

Comodex Double Action Mask
Dvigubo poveikio kaukė probleminei odai

Švelni kaukė su maloniu aromatu padeda sumažinti aknė bėrimų pasireiškimą nepersausinant odos. Cinko oksidas, mentolis, vynuogių sėklų ir medetkos žiedų aliejai, asiuklio ekstraktas ramina ir gydo odą, mažina paraudimus. Alantoinas atnaujina odą, o kaolinas ir kamfras absorbuoja riebalus, išvalydami poras.
Naudojimas: kasdien užtepti kaukę plonu sluoksniu, leisti išdžiūti ir po 15 minučių nuplauti šiltu vandeniu.
Tūris 75 ml. Kodas COMDAM.

Comodex Mattifying SunScreen SPF – 15
Apsauginis kremas nuo saulės su matiniu efektu probleminei odai

Probleminei odai su aknė bėrimu ypač svarbi apsauga nuo saulės, kadangi UV spinduliuotė provokuoja aknė paūmėjimą, o kosmetinės procedūros ir preparatai aknė gydymui padaro odą jautrią nudegimams ir skatina hiperpigmentaciją. Kremas užtikrina patikimą apsaugą nuo saulės, drėkina ir padaro odą gražią, lygią ir matinę
Naudojimas: kasdien masažiniais judesiais užtepti kremą plonu sluoksniu ant nuvalyto veido.
Tūris 75 ml. Kodas COMMS.

COMODEX
A. C. N. E.

CHRISTINA
Reborn Every Day

NAUJA GYDOMOJI LINIJA PROBLEMINEI ODAI

Rose de Mer

Rose de Mer Soap Peel
Muilo pilingas Rose de Mer

Tai paprastas, bet efektyvus tokių estetinių veido ir kūno odos problemų kaip pigmentacija, aknė, išsiplėtusios poros, hiperkeratozės, suglebimo sprendimas. Turi natūralių šerpetojimą skatinančių komponentų: jūros koralų pudros, silicio dioksido, jūros kempinės. Jie šviesina ir atnaujina odą, atveria kamedonus, subalansuoja riebalinių liaukų sekreciją, šalina "senas" ląsteles iš raginio odos sluoksnio.

Naudojimas: prieš naudojant muilą ištirpinti šiltame vandenyje 1-2 minutes. Po to įtrinti muilą į odą kol atsiras putos – maždaug 2-3 minutės ir gerai nuplauti. Jautriai odai: ištirpintą muilą suspausti tarp delnų ir trinti kol atsiras putos. Masažuoti odą muilo putomis 2-3 miknutes ir gerai nuplauti.

Pastaba: preparatas gali sukelti lengvą odos tempimo jausmą bei paraudimą, kurie greit praeina.

Kodas SO (450 gr rinkinys iš 15 vnt). SP1(50gr).

Rose de Mer Post-Peel Kit
Rose de Mer rinkinys odos priežiūrai po pilingo

Rinkinys skirtas odos priežiūrai po Rose De Mer pilingo. Jis padės sustiprinti ir pratęsti kabineto procedūros rezultatus. Preparatai, įeinantys į rinkinio sudėtį, vykdo trifazinį gydymą –nusausinimą, atšerpetojimą ir odos atstatymą. Jie užtikrina odos apsaugą nuo aknė atsinaujinimo, kenksmingo aplinkos poveikio po pilingo procedūros ir pašalina sudirginimą. Rezultatas bus pastebimas jau po savaitės – spindinti sveikata oda su tolygia spalva.

Kodas RDMPKIT (PATS DARASIAU, AR REIKIA)

TRUKSTA TEXT

Fazė 1: Rose De Mer Dry Out
Nusausinantis serumas

Serumas gerina nusausinimo procesą, kurio pradžia buvo kosmetologiniame kabinete, sutiekia okliuzijos efektą ir sustiprina pilingo poveikį,padaro odą lygią, švelnią, atjaunėjusią. Preparatas taip pat šviesina hiperpigmentaciją ir stimuliuoja apykaitą ląstelėse dėka sudėtyje esančių kojinės rūgšties, arbutino, alantoino ir vitamino A. Serumas sumažina sudirginimą dėka glicirizato.

Naudojimas: naudojamas dvi dienas iškart po pilingo procedūros salone. Serumas plonu sluoksniu užtepamas ant pilingo srities kas2-3 valandas. Leisti išdžiūti. Nežiūrint į tai, kad preparatas sukelia stiprų nusausinimo efektą, oda neskilinėja. Nuolatiniai veido raumenų judesiai (kalba, valgymas) nesukelia ypatingo diskomforto. Jei pastebėsite, kad oda per daug nusausinta, nustokite vartoti šį preparatą ir kreipkitės į kosmetologą.

Tūris 50 ml

Fazė 2: Rose De Mer Calm & Hydrate
Raminantis ir drėkinantis serumas

Jūsų odos atsistatymo laikotarpiu šis serumas prisotina odą drėgme, didina elastingumą, nuima dirginimą po pilingo. Preparatas imituoja natūralų odos drėkinimo faktorių, o hialurono rūgštis sulaiko drėgmę odos giliuosiuose sluoksniuose. Augaliniai ekstraktai ir raminantys komponentai (arnika, saldymedis saldusis, ramunėlės alantoinas) išlygina odos tekstūrą ir suteikia jai sveiką išvaizdą.
Naudojimas: naudojamas po fazės 1, t.y. trečią dieną po pilingo, kartu su Rose de Mer Smooth & Repair (fazė 3). Uždėti keletą lašų serumo Rose De Mer Calm & Hydrate ant nuvalytos odos.
Tūris 15 ml

Fazė 3: Rose De Mer Smooth & Repair
Išlyginamasis ir atstatomasis serumas

Serumas turtingas aminorūgštimis, kovojančiomis sus naikinančiu laisvųjų radikalų poveikiu ir komponentais, kurie atjaunina odą, sustabdo jos senėjimą ir saulės nudegimus, atstato, gerina išvaizdą ir regeneruoja ją. Pikolenas, koenzimas Q-10, vitaminai A ir E apsaugo odą, o linolo rūgštis, šaltalankių aliejus ir sojų aliejus atgaivina odą.
Naudojimas: naudojamas nuo trečios dienos po pilingo. Uždėti keletą serumo lašų ant Rose De Mer Calm & Hydrate preparato.
Tūris 15 ml.

Fazė 4: Rose De Mer Peel & Renew
Atšerpetojanti ir atnaujinanti kaukė

Malonios konsistencijos kaukė su atjauninančiais komponentais šalina likusius žvynelius, giliai drėkina odą (vitaminai A, E, alantoinas), o ceramidai 3 ir 4 su arachiso aliejumi atnaujina ją ir stimuliuoja ląstelių apykaitą.
Naudojimas: naudojamas ketvirtą dieną po pilingo. Atsargiai uždėti kaukę ant sausos švarios odos. Padaryti lengvą masažą 2-4 minutes, palikti 30 minučių, po to atsargiai nuplauti, šilta, drėgna servetėle.
Tūris 15 ml.

TRUKSTA TEXT

ElastinCollagen

Elastin Collagen Azulene Moisture Cream

Drėkinantis azuleno kremas su kolagenu ir elastinu normaliai odai

Švelnus kremas su vėsinančiu poveikiu padės maksimaliai ir ilgam sudrėkinti odą be riebumo pojūčio ir blizgesio. Tai pasiekiama aštuonių drėkinamųjų faktorių dėka, tame tarpe ir hialurono rūgšties. Skvalenas, gaunamas iš alyvų, vitaminai A ir E apsaugo odą nuo kenksmingo laisvųjų radikalų poveikio ir efektyviai atnaujina ją. Azulenas – aktyvi priešuždegiminė medžiaga – šalina sausumą, šerpetojimą ir sudirginimą, gvazdikų ekstraktas ir kalendulos aliejus turi baktericidinį poveikį.

Naudojimas: uždėti kremą plonu sluoksniu ant kaklo ir veido odos ir lengvais masažuojančiais judesiais pasiekti pilno preparato įsigėrimo į odą.

Tūris: 50 ir 120 ml. Kodai C – 6a ir C-6.

Elastin Collagen Carrot Oil Moisture Cream

Drėkinantis kremas su morkų aliejumi, kolagenu ir elastinu sausai odai

Aštuoni drėkinamieji kremo komponentai suteiks žydinčią išvaizdą nusausintai odai. Vitaminai A ir E bei morkų aliejus sustabdo kenksmingą laisvųjų radikalų poveikį, apsaugo nuo atmosferos poveikio, skatina odos atnaujinimą, ramina ją ir nuima sudirginimą. Po reguliaraus naudojimo oda tampa lygi, elastinga, stangri ir atsigavusi.

Naudojimas: uždėti kremą plonu, tolygiu sluoksniu ant kaklo ir veido odos ir lengvais masažuojančiais judesiais įmasažuoti iki pilno preparato įsigėrimo į odą.

Tūris: 50 ml ir 120 ml. Kodai C-8a ir C-8.

Elastin Colagen Placental Enzyme Moisture Cream

Drėkinamasis kremas su placenta, enzimais, kolagenu ir elastinu

Šis švelnus kremas suteiks odai prabangią išvaizdą. Augaliniai placentinių enzimų analogai švelniai šalina mirusius ragenos žvynelius. Unikali aštuonių drėkinamųjų komponentų, tame tarpe ir hialurono rūgšties, derinys sudaro apsauginį barjerą tarp odos ir aplinkos, stabdydamas drėgmės netekimą. Vitaminai A ir E palaiko antioksidacinį odos aktyvumą ir skatina jos atnaujinimą. Čiobrelio ekstraktas, turtingas mineralais, pasižymi poras sutraukiančiu ir baktericidiniu poveikiu. Oda tampa švari, lygi, matinė.

Naudojimas: uždėti kremą plonu, tolygiu sluoksniu ant kaklo ir veido odos ir lengvais masažuojančiais judesiais pasiekti pilno preparato įsigėrimo į odą.

Tūris 50 ir 120 ml. Kodai C-10a ir C10

Delicate Night Treatment Theraskin

Švelnus gydomasis naktinis kremas"Teraksin" sausai odai

Praturtinto maitinamojo kremo sudėtyje yra aminorūgščių kompleksas, vitaminai (B5, E), bisabololas, mimozos ekstraktas, skvalenas. Preparatas pasižymi minkštinančiomis ir drėkinančiomis savybėmis, suteikia vystančiai odai standumo, efektyviai apsaugo veidą nuo šalčio ir vėjo. Kremas gretai atstato odos tonusą, grąžina jaunystę ir elastingumą.

Naudojimas: uždėti ant nuvalytos veido odos 1-2 kartus per dieną.

Tūris: 250 ml. Kodas C-2.

Ginseng nourishing cream

Maitinamasis kremas su ženšenio ekstraktu normaliai ir sausai odai

Kremas pasižymi stimuliuojančiu ir tonizuojančiu aktyvumu, skatina odos atnaujinimą. Tikslingai parinktas preparato pagrindas apsaugo nuo drėgmės netekimo. Geriausiai tinka odai, praradusiai standumą. Po reguliaraus naudojimo oda tampa elastinga ir lygi, skleidžianti jaunystę ir sveikatą.

Naudojimas: tepti ant nuvalytos veido odos 1-2 kartus per dieną

Tūris: 250 ml. Kodas C-3

Rose Hips Moisture Cream with Carrot Oil

Drėkinamasis kremas su erškėtžolių aliejumi ir morkų aliejumi sausai ir labai sausa odai

Apsauginė danga skvaleno pagrindu ir drėkinamųjų komponentų kompleksas (hialurono rūgštis, kolageno ir elastino hidrolizatai) skatina odos vandens balanso normalizaciją. Vitaminai A, E, F gretina ląstelių atnaujinimo procesą. Preparatas suminkština odą, pasižymi baktericidiniu ir tonizuojančiu poveikiu (alantoinas). Veidas po šio preparato naudojimo atrodo jaunesnis, sveikas ir gaivus.

Naudojimas: uždėti ant nuvalytos veido odos 1-2 kartus per dieną.

Tūris: 250 ml. Kodas C-4

Hydrating Day Cream Green Apple+Vitamin E

Drėkinamasis dieninis kremas su žaliuoju obuoliu ir vitaminu E normaliai ir sausai odai

Žaliojo obuolio žievė švelniai ir efektyviai šalina suragėjusias ląsteles, minkština ir nuramina odą, o vitaminas E sulėtina jos senėjimą. Kremas pasižymi drėkinančiu poveikiu (hialurono rūgštis, hidrolizuotas elastinas), puikiai atnaujina odą, padaro ją lygią ir spindinčią. Gerai įsigeria, gaivina, suteikia komforto pojūtį, oda lyg "kvėpuoja", skleidžia malonų aromatą.

Naudojimas: užtepti ant nuvalytos veido odos 1-2 kartus per dieną ir įmasažuoti

Tūris:250 ml. Kodas C-5

Delicate Hydrating Day Treatment +Vitamin E

Švelnus drėkinamas gydomasis dieninis kremas su vitaminu E normaliai odai

Švelnus kremas su švelniu pakalnutės aromatu praturtintas vertingomis biologiškai aktyviomis medžiagomis. Mineralai, vitaminai ir aminorūgštys tonizuoja ir gaivina odą, normalizuoja medžiagų apykaitą joje. Drėkinamasis efektas pasiekiamas dėka į sudėtį įeinančių šlapalo, skvaleno, hialurono gūdšties, hidralizuoto elastino ir kolageno. Laukinio čiobrelio peptidai ir esencinės riebiosios rūgštys sustabdo odos vytimą. Morkų ir kviečių daigų aliejai pakelia odos imunitetą, apsaugo nuo atmosferos poveikio, perspėja dirginimą ir skatina regeneraciją.

Naudojimas: užtepti kremą lengvais masažiniais judesiais1 kartą per dieną.

Tūris: 250 ml. Kodas C-12.

Trans Dermal Crream With Liposoms

Transdermalinis kremas su liposomomis sausai ir normaliai odai

Puikus kremo efektas sąlygotas jame esančių vitaminų A, E, F, C, kurie yra stiprūs antioksidantai, stiprina odos kraujagyslių sieneles, imunitetą, pageriną jos turgorą, pagreitina atsinaujinimą. Kremo poveikio aktyvumas pasiekiamas liposomų dėka, kurios savo sudėtyje turi bioaktyvių medžiagų ir perkelia jas į odos gilumą. Kremas vertingas tuo, kad pasižymi priešuždegiminiu ir gydomuoju poveikiu (medetkos ir aloe ekstraktai). Jis intensyviai maitina, minkština ir apsaugo odą (Ši aliejus, mimozos ir aloje vera ekstraktai). Naudojant reguliariai oda tampa švelni ir elastinga, stangri ir aksominė.

Naudojimas: vakare lengvais masažuojančiais judesisis užtepti kremą plonu sluoksniu ant veido.

Tūris: 50 ml. Kodas C-14.

Skin Balance

Balansuojantis kremas normaliai ir riebiai, jautriai ir seborėjinei odai.

Maloni, švelni konsistencija ir natūralus gaivinantis kremo aromatas, kurį suteikia augalinių aliejų kompleksas (Ši, rožių žiedlapių, medetkos, snapučio) saponarijos ir aloe vera ekstraktai. Geriausiai tinka pažeistai seborėjos sausai odai, kadangi skatina greitą žvynelių atsisluoksniavimą. Naudojant kremą kasdien, veikia raminančiai, gaivina odą ir gerina mikrocirkuliaciją. Idealiai tinka kaip balansą palaikantis kremas, procedūrų, skatinančių odos šerpetojimą

Naudojimas: uždėti ant išvalytos odos du kartus per dieną. Esant teleangiektazijoms naudoti po Vitamin K Anti-Rougeurse Mask kauke.

Tūris: 100 ml. Kodas C-62.

SPECIALIOS PASKIRTIES KREMAI

Dėmesio! Šių preparatų naudojimas reikalauja papildomo instruktažo. Naudojamas gydymui namuose, bet platinami tik per kosmetologus.

Kremai su dideliu aktyvaus retinolio kiekiu pastebimai pagerina odos būklę, koreguoja amžinius pakitimus, sukeltus UV spinduliuote ir stabdo odos senėjimo procesą. Stulbinantys rezultatai matomi po trijų mėnesių naudojimo: pageréja odos reljefas, raukšleles išsilygina, oda tampa stangri ir elastinga, ženkliai sumažėja pigmentacija ir pasiekiamas bendras odos pašviesėjimas. Pirmomis dienomis galimas odos sausumo pojūtis ir šerpetojimas, sukelti aktyviu odos atnaujinimu. Odai priprantant ši reakcija praeina. Šerpetojimo metu vyksta ir pigmentuotų ląstelių pasišalinimas ir oda įgauna labiau šviesesnį atspalvį. Šerpetojimas vyksta ne visada, dažniausiai jis mažai pastebimas, kadangi mirusios ląstelės pasišalina prausimosi metu. Odos reakcijos į retinolį išraiška priklauso nuo raginio sluoksnio storio, odos tipo ir būklės, aplikacijų dažnio ir uždedamo preparato kiekio, o taip pat nuo kosmetologinių priemonių, naudojamų iki ar kremų naudojimo metu.Pavyzdžiui, kosmetika su vaisinėmis rūgštimis stiprina odos jautrumą retinoliui.

Retinol Eye Cream +Vitamins A, C & E

Kremai su retinoliu zonoms aplink akis

Tūris: 30 ml. Kodas C-24.

Retinol E Active Cream

Aktyvus veido odą atjauninantis ir atnaujinantis kremas

Tūris: 30 ml. Kodas C-56.

Bendras Naudojimas: pirmas 15-17 dienų uždėti kremą 2-3 kartus per savaitę vakare, po to galima naudoti kremą kiekvieną dieną, neleidžiant kremui susikaupti akių ir burnos kampeliuose, kad išvengti paraudimo. Šviesinimo efekto sustiprinimui rekomenduojama derinti su šviesinančiais preparatais. Dieną būtina naudoti apsauginį kremą nuo saulės.

ŠIŲ PREPARATŲ NAUDOJIMAS REIKALAUJŲ KOSMETOLOGŲ KONSULTACIJŲ!

Line Repair Theraskin +HA

Regeneruojantys drėkinamieji lašai Theraskin +HA

Didelių hialurono rūgšties koncentracijų dėka serumas užtikrina odos drėkinimą ilgam. Preparatas gerai ramina odą ir nesukelia sudirginimo.
Naudojimas: Užtepti ant kaklo ir veido odos 3-5 lašus serumo dieną po apsauginiu kremu nuo saulės, vakare – po maitinamuoju kremu.
Tūris: 30 ml. Kodas G-12.

Sea Flower Bio Serum Lift and Firm

Bioserumas iš jūros gėlių tempimui ir tonuso padidinimui visų tipų odai
(gran-pri apdovanojimas Paryžiuje, 2001 m.)

Stiprinantis serumas su optimaliu hialurono rūgšties, jūros baltymo ir vitamino C kiekiu, pasižymi puikiu liftingo efektu. Serumą galima naudoti veidui, kaklui, dekolte sričiai: esant pirmiems senėjimo požymiams; po stresų, nuovargio; dietos metu ar po jos, kai stebimas odos tonuso sumažėjimas; nėštumo ir laktacijos (maitinimo krūtimi) metu. Po preparato naudojimo oda ženkliai pasitempia, veidas atrodo gaivus ir atjaunėjęs.
Naudojimas: 2-3 serumo lašus uždėti plonu sluoksniu ant nuvalytos veido odos po maitinamuoju ar apsauginiu kremu 1-2 kartus per dieną.
Tūris: 30 ml. Kodas G-28.

Bio Satin Oil

Bio-Satin aliejus normaliai ir sausai odai

Medetkos ir vynuogių kauliukų aliejai, sojos ir skvaleno proteinai, vitaminai E ir A apsaugo odą nuo drėgmės garavimo, neigiamo aplinkos poveikio. Koenzimas Q-10 stimuliuoja natūralaus odos atsistatymo procesą, gerina kraujotaką, atlieka svarbų vaidmenį energijos apykaitoje. Aliejus pagreitina žaizdų gijimą, pašalina sausumą ir šerpetojimą. Neužkemša porų, nepalieka riebumo pojūčio ant veido, priduoda odai minkštumo . rekomenduojama naudoti procedūrų su alfa-hidroksilinėmis rūgštimis ir retinu – A metu, po cheminių ir lazerinių pilingų. Esant odos sausumui ir lūpų skilinėjimui uždėti keletą lašų preparato ir lūpų dažai pasiskirstys tolygiai, išsilygins raukšlelės aplink lūpa, puikus pagrindas makiažui.
Naudojimas: Uždėti kelis preparato lašus ant išvalytos veido, kaklo, krūtinės, rankų odos ir lengvais masažiniais judesiais pasiekti pilno preparato įsigėrimo.
Tūris: 30 ml. Kodas G – 29.

C – Power Revitalizing & Firming Mask

Atjauninanti ir stiprinanti seruminė kaukė visų tipų odai

Pasižymi staigaus liftingo efektu, o naudojant kasdien turi unikalų biologinį poveikį. Chitozanas pagerina drėgmę sulaikančias odos savybes, ekstraktas sulėtina elastingumo praradimo procesą, meškauogės ekstraktas šviesina odą. Pomidorų ekstraktas prisotina odą vitaminais A, C, PP ir B2 bei pikolenu, jūros dumbliai stimuliuoja, pagerina kraujotaką ir imunitetą. Oda pasitempia, atrodo pailsėjusi, stangri ir šviežia, pagerėja jos spalva. Panaudota prieš iškelmes kaukė išsaugo makiažo neprikaištumą visą būtiną laikotarpį.

Naudojimas: Uždėti preparatą plonu sluoksniu ant nuvalytos veido odos, leisti išdžiūti ir nuplauti šiltu vandeniu. Naudojama 2-3 kartus per savaitę. Galima naudoti kaip makiažo pagrindą.

Tūris: 30 ml. Kodas M-49.

Multi-Lift Vita C Tomato+Orange + AHA Peel – Off Mask

Plėvelinė pilingo kaukė su pomidoro ir apelsino ekstraktais vsų tipų odai

Aktyviai drėkina ir atnaujina veido odą, pasižymi stipriomis antioksidacinėmis savybėmis, padidina audinių elastingumą. Prisotina odą pikolenu ir vitaminais, esančiais pomidoro ekstrakte (A, C, PP, B2) turi valomąjį ir atstatomąjį poveikį. Kaukės rezultatas – minkšta, elastinga ir gaivi oda.

Naudojimas: tolygiai uždėti kaukę ant veido, po pilno išdžiūvimo nuimti plėvelę, pradedant nuo apatinio krašto. Pravalyti veidą toniku Fresh serijos. Greitam liftingui uždėti C-Power Revitalizing & firming mask ant veido, o ant vokų – serumą Anti-wrinkle S.O.S. Eye Serum.

Tūris: 100 ml. Kodas M-50.

PREPARATŲ SERIJA „CELLIFE“

Serija savo sudėtyje turi rudųjų dumblių Padina Pavonica, kurie pagal forma primena povo uodegą ir pasižymi imunomodeliuojančiomis savybėmis, kas padaro šiuos preparatus labai efektyviom priemonėm prieš odos senėjimą.

Anti-wrinkle S.O.S. Eye Serum

Serumas vokams su chitozanu nuo raukšlių

Aktyvių ingridientų kompleksas (chitozanas, hidrolizuoti sojų proteinai, avižų ir liupino ekstraktai) greitai išlygina smulkias raukšleles aplink akis ir drėkina odą. Nedidelis patogus flakonėlis su serumu nesunkiai telpa pačioje mažiausioje moteriškoje rankenėlėje, o rutulinis aplikatorius padaro preparato paskirstymą labai patogiu, tuo pat metu atliekamas ir tos srities masažas.
Naudojimas: uždėti preparatą ant nuvalytos odos aplink akis 1-2 kartus per dieną. Galima naudoti S.O.S. procedūrą esant pirmiems raukšlių pasireiškimo požymiams dėl per didelio odos sausumo net ant makiažo.
Tūris: 10ml. Kodas G-30.

Skin Aktyvation Complex

Aktyvus kompleksas visų tipų odai esant pirmiems odos vytimo požymiams

Pilnai patenkina odos drėgmės poreikius. Vitaminų kompleksas (tarp jų retinolis, vitaminai C, E) Padina Pavonica dumblių ir mielių ekstraktas pasididina odos ląstelių aktyvumą, palaiko jos apsaugines funkcijas, tokiu būdu sulėtindami priešlaikinį senėjimą. Retinolis (baltos kapsulės) ir koenzimas (rožinės kapsulės) patalpinti į spalvotas apsaugines plėveles iš agar-agaro, kas padeda ilgai išlaikyti jų aktyvumą.
Naudojimas: Uždėti ant išvalytos odos 1-2 kartus per dieną, dieną – po apsauginiu kremu nuo saules, vakare po Reneway Cream arba po Firming Contour Cream.
Tūris: 30 ml. Kodas G-31.

Skin Guard Complex SPF – 15

Apsauginis kompleksas SPF-15 visų tipų odai

Švelnus drėkinamasis serumas, praturtintas vitaminais F, A, E, C, B5 (žalios ir mėlynos kapsulės) augalų ekstraktais (hamamelio, ginkgo bilobos ir greipfruto) ir dumbliais (Padina Pravonica). Apsaugo odą nuo kenksmingo UV

spinduliuotės poveikio dirbtino apšvietimo ir kompiuterių spinduliavimo (natūralus apsauginis faktorius – baltosios kapsulės).
Pagerina apykaitos procesus, sustiprina kraujotaką ir pašalina toksinus, perspėja kraujagyslių pažeidimą – visa tai suteikia odai sveiką išvaizdą.
Naudojimas: Uždėti plonu sluoksniu ant nuvalytos veido odos 1-2 kartus per dieną.
Tūris: 30 ml. Kodas G-32.

Reneway Cream
Atjauninatis kremas (30+)

Aktyvus priešamžinis kremas su padidintu vitaminų C, E ir A kiekiu patempia odą ir padaro ją stangresnę. Dėka esančio sudėtyje citomarino – jūrinės kilmės baltymo – preparatas stimuliuojamas ląstelių gyvybingumas. Turi biogeninius stimuliatorius (medetkos riešutmedžio, avokado aliejai, sojos ir mielių ekstraktai). Hialurono rūgštis reguliuoja odos vandens balansą, o hidrolizuotas sojos proteinas normalizuoja baltymų ir riebalų apykaitą. Rudųjų dumblių (Padina Pavonica) stiprina imunines odos funkcijas, kas priveda prie teigiamų pokyčių visuose odos sluoksniuose.
Naudojimas: uždėti ant nuvalyto veido vakare. Rekomenduojama naudoti kremą ant Skin Activation Complex.
Tūris: 50 ml. Kodas C-63.

Firming Contour Cream
Stiprinantis odą kremas esant pirmiems odos suglebimo požymiams

Kremo efektyvumas pasiekiamas ekskliuzivinio gyvybiškai svarbių odai lipidų derinio dėka (Ši, rožių žiedlapių ir vynuogių kauliukų aliejai) ir sojos proteinų. Biogeniniai stimuliatoriai (ginkgo biloba, avižų ekstraktai) „įjungia“ odoje regeneruojančius procesus, kurie padidina tarpląstelinio skysčio tankį ir epidermio storį: stiprėja turgoras, padidėja odos tonusas ir pagerėja jos tekstūra. Kremas pasižymi antioksidacinėmis savybėmis, skatina intensyvesnį audinių kvėpavimą ir baltymų apykaitą ląstelėse. Hialurono, pieno rūgštys ir chitozanas normalizuoja vandens balansą. Magnezium askorbil fosfatas turi šviesinamąjį poveikį, gerina odos spalvą. Praturtintas vitaminais E ir C, šis kremas grąžins odai buvusį stangrumą ir padės išvengti jo netekimo ateityje.
Naudojimas: Uždėti vakare ant išvalytos veido ir kaklo odos. Rekomenduojama naudoti kremą ant Sea Flowers Bio Serum.Tūris: 50 ml. Kodas C-64.

Reneway Antiaging Mask
Regeneruojanti kaukė 30+ vystyančiai odai

Skirta intensyviam odos atnaujinimui ir maitinimui. Į kaukės receptūrą įvestas Ši aliejus – aktyvių ingridientų išnešiotojas, perspėjantis raukšlių susidarymą ir sušvelninantis odos sudirginimą. Kaukė turi didelį drėkinamųjų, maitinamųjų ir regeneruojančių medžiagų procentą (medetkos ir kartaus migdolo aliejai, šalavijo ekstraktai, chitozanas, vitaminai E, A)
Naudojimas: uždėti kaukę plonu sluoksniu ant nuvalytos kaklo ar veido odos, po 10-15 minučių nuplauti vandeniu. Preparatą rekomenduojama naudoti 2-3 kartus per savaitę.
Tūris: 250 ml. Kodas M-48

TEXT

Rose de Mer Cellustretch

Natūralus augalinis pilingas kūno odai

Pilingas skirtas kūno odos jaunystės ir grožio išsaugojimui. Jo preparatai efektyviai stimuliuoja odos atnaujinimą ląsteliniame lygyje, stiprina, išlygina ir tonizuoja odą sumažina celiulito apsireiškimą, mažina sulės sukeltų pažeidimų galimybę, nuima patinimą. Trys paprasti žingsniai, kurių pagrindą sudaro stiprios aukštos koncentracijos formulės, kurios veikia kiekviena savo lygyje ir užtikrina valymą, šerpetojimą ir odos patempimą. Stimuliuojantis augalinis pilingas kūnui Rose De Mer Cellustrech Pro Stimulating Herbal Peel skirtas naudojimui salonuose, bet salono procedūros efekto palaikymui o taip pat savarankiškai kūno odos priežiūrai Jūs galite įsigyti šiuos preparatus:

Rose De Mer Cellustretch Regenerating Scrub

Regeneruojantis šveitiklis

Preparatas savo sudėtyje turi natūralių valiklių kompleksą ( ) ir salicilo rūgštį ir optimaliomis koncentracijomis. Skrabas gyliai valo odą, paruošdamas pagrindą regeneraciniam procesui, šalina lašinių perteklių ir „mirusias“ ląsteles, stimuliuoja kraujo cirkuliaciją geresnei ląstelių apykaitai.

Naudojimas: uždėti didelį šveitiklis kiekį ant drėgnos odos ir suputoti. Lengvai pamasažuoti 2 minutes. Nuplauti šiltu vandeniu.

Tūris: 250 ml. Kodas RDMB1.

TEXT

Uždėti kremą tolygiu sluoksniu ant odos. Atlikti masažą, apversti nailono plėvele ir palikti 15 minučių. Nuimti plėvelę ir įtrinti produktą į odą.

Tūris: 250 ml. Kodas RDMB3

* * *

Foot Treatment Cream
Gydomasis kremas kojų pėdoms

Kremas pasižymi antibakterinėmis ir antiseptinėmis savybėmis. Gerai minkština odą, skatina greitą mikrojtrūkimų gijimą, suminkština ragenos sluoksnius, stimuliuoja kraujotaką, nuima nuovargio pojūtį.
Naudojimas: uždėti ant nusausintos, švarios odos preparatą ir masažiniais judesiais pasiekti pilno kremas įsigėrimo į odą.
Tūris: 250 ml. Kodas C-29.

Silicon Hair Mask
Silikono kaukė visų tipų odai

Rozmarino, žaliosios arbatos ir aloje vera ekstraktų ir vitaminų E ir A dėka kaukė pasižymi stiprinančiu poveikiu, suteikia plaukams papildomą tvirtumą ir padidina jų elastingumą. Silikonas sukuria ant plauko apsauginę plėvelę. Kaukė pagerina plaukų kokybę ir išvaizdą, veikia minkštai ir efektyviai, "gydydamas" pažeistą plauko paviršių ir sustabdydamas tolesnį jo irimą. Plaukai tampa purūs, blizgantys, lygūs, tvirti ir elastingi, lengvai šukuojasi ir pasiduoda šukuosenų formavimui.
Naudojimas: padengti drėgnus plaukus, gerai pamasažuoti galvos odą, tolygiai paskirstant kaukę. Uždėti polietileninę kepurę ar patalpinti galvą po klimazonu, po 25 minučių nuplauti preparatą vandeniu. Procedūrą kartoti 1-2 kartus per savaitę.
Tūris: 250 ml. Kodas H-1.

Maize Hair Mask
Kukurūzų kaukė sausiems ir normaliems plaukams

Kaukė pagal sudėtį ir savybes analogiška Silicon Hair Mask, bet papildomai praturtinta kukurūzų aliejumi, todėl skirta plaukams su pažeistais ir/ar įskilusiais galiukais. Ji gerina plaukų struktūrą, apsaugo nuo napalankių klimato sąlygų bei nuriebalinimo. Efektyviai ir reikšmingai palengvina šukavimą. Po kaukės panaudojimo plaukai tampa šilkiniai ir įgauna blizgesį bei minkštumą.
Naudojimas: padengti dregnus plaukus, gerai pamasažuoti galvos odą, tolygiai paskirstant kaukę. Uždėti polietileno kepurę ar patalpinti galvą po klimazonu, po 25 minučių nuplauti preparatą vandeniu.
Tūris: 250 ml. Kodas H-2.

forever young

Gyventi nesenstant!

PREPARATAI SKIRTI VEIDO, KAKLO IR DEKOLTE ODOS PRIEŽIŪRAI

Žinoma žmonijos svajonė apie amžiną jaunystę dabar artėja prie įgyvendinimo!Atjauninantys Luji Pastero instituto peptidai ir paskutinės mokslinės technologijos užtikrins visapusišką odos senėjimo problemų sprendimą. Pilna kolekcija prieš amžinus odos pakitimus veido priežiūrai kabinete ir namuose, prabangi SPA – priežiūra kūnui, serumas nuo mimikos raukšlių Absolute Fix (saugus konkurentas botokso injekcijoms) atvers Jums ABSOLIUTAUS GROŽIO PASAULĮ!

Forever Young Gentle Cleansing Milk

Švelnus valomasis pienelis

Švelnus ir nedirginantis odos kosmetinis pienelis, kuris šalina nuo veido nešvarumus ir makiažo likučius, drėkina, suteikia odai minkštumą ir spindinčią išvaizdą. Vitaminai E ir A skatina odos atjauninimą ir apsaugo ją nuo laisvųjų radikalų.

Naudojimas: uždėti nedidelį pienelio kiekį ant delno ir švelniai įtrinti į veido ir kaklo odą. Pašalinti preparatą Forever Young Moisturizing Facial Wash ir Forever Young Purifying Toner. Tūris: 250 ml. Kodas FY-CM.

Forever Young Moisturizing Facial Wash

Drėkinamoji valomoji preimonė veidui

Gyliai valo odą nedirginant jos, kadangi jos sudėtyje yra natūralios valomosios medžiagos – vaistinės ramunės ir muilamedžio ekstraktai . Ramunėlės ir hamamelis pasižymi raminančiu poveikiu, vaisinės rūgštys valo ir drėkina odą.

Naudojimas: užtepti losjoną ant delno, praskiesti vandeniu ir atsargiai pamasažuoti 2 minutes po to nuplauti šiltu vandeniu. Tūris: 250 ml. Kodas FY-MFW.

Forever Young Purifying Toner
Valomasis tonikas

Neturi alkocholio, normalizuoja odos pH – balansą. Botaniniai valomieji ingirdientai (muilamedis ir kt.) visiškai pašalina nuo odos nešvarumus, makiažo likučius, riebalų perteklių, suteikia jai sviežumo ir drėkinamąją išvaizdą.
Naudojimas: Užpilti toniką ant medvilninio disko ir atsargiai nuvalyti veidą. Tūris: 250 ml. Kodas FY-PT.

Forever Young Total Renewal Serum
Atjauninantis serumas "Total"

Koncentruotas šilkinės konsistencijos serumas, greitai prasiskverbia į odą ir duoda ilgalaikį rezultatą. Turi aukštą atjauninančių peptidų koncentraciją, tame tarpe ir epidermio augimo faktorių, fibronektiną ir t.t., kurie efektyviai stabdo odos senėjimą ląsteliniame lygyje, drėkina ją ir stiprina imunitetą.
Naudojimas: ant švarios veido ir kaklo odos užtepti 2-3 lašus ir lengvais pirštų judesiais įtrinti preparatą į odą. Naudojamas savarankiškai ar po kremu. Tūris: 30 ml. Kodas FYFND2.

Forever Young Hydra Protective Day Cream SPF-40
Dieninis kremas "Hidro-apsauga" su apsaugančiu nuo saulės efektu

Greito veikimo"grožio" kremas, sulėtina senėjimo procesus, spartina odos atnaujinimąir saugo jos stangrumą ir elastingumą. Jo sudėtyje yra vieni geriausių naujosios kartos saulės spindulių filtrų, kurie padeda išvengti lipnumo pojūčio ir balto sluoksnio ant odos.
Naudojimas: Uždėti kremą ir įtrtinti į odą masažiniais judesiais. Tūris: 50 ml. Kodas FYFND3

Forever Young repairing Night Cream
Naktinis kremas "Atgimimas"

Šiuolaikinė preparato formulė praturtinta fitosteroliais, gaunamais iš avokado, Ši aliejų, vitaminais A ir E.Unikalus atjauninantis mišinys įjungia aktyvius ingridientus – Epidermio Augimo Faktorių ir Fibronektininis Biomimetinis Peptidas, stimuliuojantys baltymų sintezę ir stiprinantys imunitetą. Kremas mažina raukšleles, drėkina odą ir skatina jos atnaujinimą.
Naudojimas: kasdien uždėti preparatą plonu tolygiu sluoksniu ant nuvalytos veido ir kaklo odos, masažuoti iki pilno įsigėrimo. Tūris: 50 ml. Kodas FYFND4

Forever Young Radiance Moisturizing Mask
Drėkinamoji kaukė "Švytėjimas"

Kaukė kaip 'drėgmės vonia" gaivina veidą, pastebimai mažina įtampą ir nuovargį, išlygina raukšleles. Kaukės rezultatas – švytinti, pailsėjusi oda su nuostabiu blizgesiu ir lygiu paviršiumi.
Naudojimas: Uždėti preparatą tolygiu storu sluoksniu. Palikti 5-10 minučių, po to kaukė nuplaunama.
Tūris: 50 ml. Kodas FYFND5.

forever young

PREPARATAI LŪPŲ IR AKIŲ VOKŲ ODOS PRIEŽIŪRAI

Grožis prasideda nuo kerinčių akių ir jausmingų lūpų. Kompanija"Christina" pristato specialią pirmos klasės lūpų ir akių zonų odą atjauninančių priemonių kolekciją. Šiame rinkinyje yra viskas, ko Jums reikia norint atstatyti ir apsaugoti jautrių zonų odą.

Forever Young Make Up Remover Gel for Eyes

Serumas makiažo šalinimui nuo vokų

Mūsų serumas, kurio pagrindą sudaro botaninės ir natūralios valomosios medžiagos padės Jums ne tik nuvalyti makiažą ir nešvarumus, kurie sukelia odos vytimą ir senėjimą, bet ir pagerins akių kontūrą, palikdamas minkštumo ir šviežumo pojūtį.

Naudojimas: uždėti nedidelį produkto kiekį ant vatos ir atsargiai nuvalyti makiažą nuo vokų odos.

Tūris: 90 ml. Kodas FYEL1.

Forever Young Rejuvenating Day Eye Cream

Dieninis vokų kremas "Jaunystė"

Greitai įsigeriantis kremas vokams užtikrins odos drėkinimą visą dieną ir apsaugos nuo saulės (SPF – 15)! Produktas, praturtintas Ši aliejumi ir naujausiais preišuždegiminiais komponentais, atstato odą ir tvirtina jos imunitetą, ženkliai sumažindamas raukšlių kiekį.

Naudojimas: lengvais plojamais pirštų galiukų judesiais uždėti ploną preparato sluoksnį ant išvalytos akių vokų odos.

Tūris: 20 ml. Kodas FYEL2.

Forever Young Active Night Eye Cream

Naktinis akių vokų kremas " Super – aktiv"

Šis švelnus kremas padės Jums atgaivinti Jūsų akių švytėjimą. Atjauninantis mišinys iš naujausių ingridientų - Epidermio Augimo Faktorių ir Fibronektininis Biomimetinis Peptidas – efektyviai stabdo amžinius odos pokyčius, stimuliuoja naujų ląstelių augimą ir tokiu būdu žymiai sumažina raukšlių kiekį ir gilumą.

Naudojimas: Uždėti preparatą plonu tolygiu sluoksniu ant nuvalytos vokų srities odos, po to atsargiai permirkyti.

Tūris 20 ml. Kodas FYEL3.

Forever Young Eye Rescue
Akių serumas “ Išgelbejimas”

Norite atrodyti puikiai? Šiuolaikiniai kosmetiniai komponentai derinyje su sojos proteinais ir natūraliais drėkinamaisiais komponentais sumažina patinimą aplink akis, ramina ir išlygina odą, o taip pat gyliai ją drėkina ir padidina elastingumą. Naudojimas: Atsargiai pravesti rutuliu ties akių kontūrais, ypatingą dėmesį skiriant patinusioms zonoms ir patamsėjimams paakių srityje. Duoti išdžiūti. Naudoti kasdien ar tais atvejais, kai būtina greitais nuimti patinimą aplink akis ar išlyginti raukšleles. Tūris: 10 ml. Kodas FYEL4.

Forever Young Lip Zone Treatment
Kremas “Balzamas”lūpų priežiūrai su SPF-15

Niekas taip nejaunina moters kaip lygios ir sultingos lūpos. Įeinantys į kremo sudėtį šiuolaikiniai moksliškai teigiamai įvertinti senėjimą lėtinantys komponentai, o taip pat specialios amino rūgštys ištrins smulkių raukšlelių aplink lūpas pėdsakus, priduos jiems vaikiško putlumo ir ryškumo bei apsaugos nuo kenksmingo UV poveikio.
Naudojimas: truksta

Forever Young Absolute Fix
Serumas nuo mimikos raukšlelių

Saugus ir efektyvus preparatas miorelaksanto argipirino dėka yra nuostabi alternatyva botokso injekcijoms, tuo pačiu išsaugant nepakartojamą veido individualumą. Palmitoilnentaneptid-3 atstato odą ir tarsi užpildo raukšleles iš vidaus. Formulė taip pat įjungia aminorūgštis, drėkinamuosius, minkštinamuosius ir liftingo ingridientus (Ši aliejus, bičių vaškas, hialurono rūgštis, glicerinas, polisilikonas, vitaminai C, E, A, B gr., karbomeras).
Preparatas:
- nuima nervinės veido įtampos perteklių
- pagerina odos tekstūrą ir spalvą
- sumažina esamas raukšleles ir sulėtina naujų atsiradimą

Po 15 dienų serumo naudojimo oda tampa lygi, stangri ir atrodo atjaunėjusi. Ilgai naudojant preparatą rezultatai tampa labiau išreikšti. Naudojimas: Serumas uždedamas 2 kartus per dieną ant sričių su raukšlelėmis ir plojamais judesiais įtrinamas i odą. Gali būti naudojamas po makiažu. Tūris: 30 ml. Kodas FY-9

Forever Young Eye Smooth Mask
Kaukė raukšlių išlyginimui aplink akis

Ši kaukė padės jums kontroliuoti net pačias smulkiausias raukšleles aplink akis. Keturi šiuolaikiniai biomimikos peptidai skatina odos ląstelių atnaujinimą, gerina jų tarpusavio kontaktą, stimuliuoja keratino, filagrino, kolageno ir elastino sintezę. Aminorūgštis MDM pagerina odos spalvą, o fitokoenzimas PSP drėkina ir stiprina jos apsaugines funkcijas. Vitaminai A, B, C, E ir F užtikrina nuolatinio pilingo efektą epidermio ir ląstelių membranų sutvirtinimo dėka, apsaugo odą nuo fotosenėjimo, veikiant kaip antioksidantai. Kaukės poveikio rezultatas pastebimas labai greitai – oda tampa lygi, įgauna šviežią ir atsinaujinusią išvaizdą.
Naudojimas: uždėti produktą plonu tolygiu sluoksniu ant odos aplink akis. Po 15 minučių nuplauti. Naudoti 2-3 kartus per savaitę. Tūris 50 ml. Kodas FY-EM

forever young

KŪNO IR RANKŲ ODOS PRIEŽIŪROS PREPARATŲ KOLEKCIJA

Šios linijos preparatai savo sudėtyje turi mažamolekulinius plataus biologinio aktyvumo spektro peptidus (heksapeptidas – 10, ETF, EGF), šiuolaikiniai drėkinamieji ir liftingo komponentai (gialurano rūgštis, silikonai, sericinas, serika), emolentai (Ši aliejus, skvalenas iš alyvų) antioksidantai (vitaminai C, E, A, B gr.), stimuliatoriai (fibronektinas, keramidas – 3), augalų ekstraktai, kas padaro Jūsų odą lygią, stangrią.

Forever Young Exfoliating Scrub

Kūno šveitiklis su raudonojo vyno ekstraktu

Apjungia muilo ir šveitiklio savybes, kadangi turi salicilo rūgšties kristalų, vaistinės ramunės ir muilamedžio ekstraktų. Raudonojo vyno, alyvos, azijinės centelos ekstraktai neutralizuoja laisvuosius radikalus, gerina mikrocirkuliaciją ir minkština odą, vaisinės rūgštys drėkina ir stimuliuoja ją.

Naudojimas: kasdien uždėti produktą ant drėgnos odos, pirštų galiukais masažuoti keletą minučių, po to nuplauti šiltu vandeniu.

Tūris: 250 ml. Kodas FYBC-RWS.

Forever Young Revitalizing Serum
Atjauninantis kūno serumas

Neriebi drėkinamoji emulsija su dideliu biomimikos peptidų kiekiu, efektyvi priemonė prieš odos vytimą, padaro odą stangrią ir elastingą.
Naudojimas: po preparato Forever Young Exfoliating Scrub naudojimo uždėti reikiamą serumo kiekį ir lengvai pamasažuoti iki pilno produkto įsigėrimo.
Tūris: 100 ml. Kodas FYBC-RS.

Forever Young Silky Toutch Oil
Aliejinis šveitiklis kūnui

Lengvas, greitai įsigeriantis aliejus kūnui, priduoda odai minkštumo ir elastingumo. Nepalieka riebaus apnašo, sudaro didelis natūralių aliejų procentas, skvalenas iš alyvų, Ši aliejus, ceramidas – 3.
Naudojimas: po preparato Forever Young Exfoliating ir Forever Young Revitalizing Serum naudojimo uždėti reikiamą aliejaus kiekį ir masažuoti iki pilno produkto įsigėrimo.
Tūris: 250 ml. Kodas FYBC – STO.

Forever Young Ultra Nourishing Lotion
Ultra maitinamasis kūno losjonas

Drėkinantis ir atjauninantis losjonas, pagerina odos elastingumą, sumažina ištempimus. Turi švelnią konsistenciją, lengvai tepamas, nepalieka žymių.
Naudojimas: uždėti reikiamą losjono kiekį ant odos ir masažuoti iki pilno įsigėrimo.
Tūris: 250 ml. Kodas FYBC-UNC.

Forever Young Silky Matte Cream
Matinis kremas visam kūnui

Turi mažą lipidų kiekį, pasižymi ryškiu drėkinamuoju poveikiu, greitai įsigeria į odą, ji pasidaro lyg šilkinė, matinė, išsitempimai išsilygina (aziatiška centela).
Naudojimas: Uždėti reikiamą kremo kiekį ir masažuoti iki pilno įsigėrimo.
Tūris: 250 ml. Kodas FYBC-SMC.

Forever Young Heand Cream SPF-15
Apsauginis rankų kremas nuo saulės SPF – 15

Lengvas intensyvus kremas rankoms, atjaunina, minkština, drėkina ir apsaugo rankų odą.
Naudojimas: uždėti reikiamą kremo kiekį ant delnų ir įtrinti jį iki pilno įsigėrimo.
Tūris: 75 ml. Kodas FYBC-HC.

forever young men

PREPARATŲ VYRAMS KOLEKCIJA

Ši kosmetinių preparatų serija leis vyrams puikiai atrodyti ir gerai jaustis. Aukštų technologijų ir efektyvių priemonių naudojimas – neatsiejama sėkmingo žmogaus įvaizdžio kūrimo dalis.

Forever Young Men Extra Action Scrub
Šveitiklis vyrams

Šveitiklis tausojančiam odos valymui. Formulę, sukuriančią švelnias putas, sudaro salicilo rūgštis, vyno ekstraktas su taninu ir polifenoliu, vyno rūgštis, azietiškos centellos ekstraktas. Šveitiklis pasižymi regeneruojamu, atjauninančiu ir apsauginiu poveikiu, o taip pat padaro odą šviežią, lygią, švarią.
Naudojimas: Uždėti nedidelį preparato kiekį ant drėgnos veido odos lengvai masažuoti keletą minučių drėgnais rankų pirštais. Nuplauti šveitiklį šiltu vandeniu. Tūris: 75 ml. Kodas FYMES.

Forever Young Men Fortifying Gel after Shave
Stiprinanti želė po skutimosi

Pasižymi ryškiu raminančiu ir antioksidaciniu poveikiu. Priešuždegiminiai ir minkštinantys odą agentai, tokie kaip aloe vera, medetkos ir riešutmedis, valo odą, vėsina ją ir skatina mikrotraumų gijimą. Hialurono rūgštis drėkina, o alantoinas ir ginkgo biloba ekstraktas gerina odos tonusą ir suteikia jai sveiką išvaizdą. Niekas negali susilyginti su gaivinančiu mėtos aromatu.
Naudojimas: po skutimosi uždėti nedidelį preparato kiekį ant odos. Masažuoti iki pilno įsigerimo. Po to patepti oda priemone prieš senėjimą Forever Young Men Age-Fighting Cream. Tūris: 75 ml. Kodas FYMFG.

Forever Young Men Age-fighting Cream SPF-15
Kremas prieš senėjimą vyrams su SPF-15

Lengvas, nepaliekantis riebalinio blizgesio drėkinamasis kremas turi peptidus, skatinančius odosdrėkinimą ir atsistatymą, aminorūgštį MDM, gerinančią odos spalvą, o taip pat naujausius UV filtrus maksimaliai apsaugai nuo saulės. Kremas ne tik efektyviai atjaunina odą, bet ir perspėja jos senėjimą.
Naudojimas: tepti ryte ant nuvalytos šveitikliu odos virš gelio po skutimosi.
Tūris: 75 ml. Kodas FYMAC. (ar REIKIA)

ORIGINALI KOMPANIJOS “CHRISTINA” KOSMETIKOS LINIJA EFEKTYVIAM ODOS ATJAUNINIMUI IR ŠVIESINIMUI

FluorOxygen+C

Lipo-C-20 Day Serum
Dieninis serumas

Bevandenė formulė turi 20% mikronizuoto vitamino C, kas užtikrina stabilų ir aktyvų preparato veikimą ilgą laikotarpį. Vitaminas C gerina antioksidacinį preparato efektą, šviesina odą ir stimuliuoja kolageno susidarymą. Retinolio, tokoferolio ir lipolnės rūgšties dėka serumas pasižymi ryškiu atjauninančiu ir odos senėjimą perspėjančiu poveikiu. Stearilo glicerretinatas duoda raminantį ir priešuždegiminį efektą. Naudojimas: kasdien tolygiai tepti sausą nuvalytą odą nedideliu kiekiu produkto. Prieš išeinant į lauką būtina naudoti apsauginę priemonę nuo saulės. Tūris: 30 ml. Kodas FLULC

Vita C Clear Night Serum
Naktinis šviesinantis serumas

Unikalus šviesinantis serumas, kurią sudaro progresyvių ir inovacinių ingridientų derinys (kojinė, fitininė rūgštys, arkliauogės ekstraktas, undecipenoil fenilaminas) pasižymi ryškiu depigmentuojančiu poveikiu.
Naudojimas: vakare ant švarios odos uždėti nedidelį kiekį preparato ant pigmentuotos srities. Masažiniais judesiais pasiekti visiško produkto įsigėrimo. Po to naudoti kremą Alpha C Night Cream. Preparato naudojimas reikalauja kosmetologo konsultacijos! Tūris: 30 ml. Kodas FLUVC.

Alpha C Night Cream
Naktinis šviesinantis kremas

Inovacinis odą šviesinantis kramas duoda tokį pat efektą kaip ir Retino-A ir hidrochinono. Tiksliai parinktas alfahidroksilinių rūgščių, retinolo, pikoleno, P-hidroksianizolo derinys neskausmingai ir be odos sudirginimo kovoja su senėjimu ir pigmentaciją. Naudojimas: kasdien uždėti tolygiu sluoksniu nedidelį kiekį serumo virš serumo Vita C Clear Night Serum. Masažuoti iki pilnos absorbcijos. Preparato naudojimas reikalauja kosmetologo konsultacijos! Tūris: 30 ml. Kodas FLUAC

Vita C Light Botanical Lightener
Šviesinantis botaninis serumassu vitaminu C

Turi šviesinančių komponentų kompleksą – arkliauogės ekstraktas su aukštu arbutino kiekiu, kojinė rūgštis, rėžiuko ekstraktas ir vitaminas C magnezium askorbilfosfato ir sodium askorbato pavidalu, kuris taip pat pasižymi ryškiu jauninančiu poveikiu. Serumas praturtintas puikiais drėkinamaisiais komponentais. – hialurono rūgštis, aminorūgštys. Naudojimas: Kasdien uždėti nedidelį preparato kiekį ant švarios odos du kartus per dieną. Jį galima naudoti ir sritims aplink akis. Po visiško įsigėrimo naudoti: ryte apsauginį kremą nuo sau;ės, vakare – naktinį kremą. Tūris: 30 ml.Kodas FLULS

Kosmetikos institutuose, kur naudojama "CHRISTINA" kosmetika, Jus galite gauti procedūras, kurios tikrai pagerins jūsų odos būklę. Kosmetologai, naudojantys preparatus "CHRISTINA" praėjo specialų apmokymą ir profesionaliai išmano mūsų metodikas. Toliau pateikiama keletas šios kosmetikos siūlomų grožio seansų.

TEXT

KOMPLEKSINIS ODOS VALYMAS

“Standart” – numato nuodugnų odos valymą nuo visų nešvarumų, odos riebalų ir juodų kamedonų; aukštas sterilumo lygis ir minimali audinių traumų rizika.
“Klasik” – aukštos kokybės kryptingo poveikio preparatų naudojimas užtikrina patenkinamą estetinę odos būklę iškart po seanso.
“Elit” – gylus odos valymas, odos prisotinimas drėgme, mineralais, vitaminais ir kitomis aktyviomis medžiagomis derinasi su gydomuoju poveikiu į estetinius trūkumus (kuperoze, aknė, pigmentacija ir t.t.).
“ De Liuks” – kompleksinis valymas pasibaigia gilia veido, kaklo, dekolte odos priežiūra, kas suteikia jai prižiūrėtą, šviežią išvaizdą ir leidžia klientai iškart grįžti prie įprasto gyvenimo būdo.

KOMPLEKSINĖ VEIDO, KAKLO IR DEDEKOLTE ODOS PRIEŽIŪRA

Tai individualiai kiekvienai klientai sudaryta programa. Ją sudaro priežiūros etapų, papildančių ir stiprinančių vienas kitą seka.
“Klasik” – šios procedūros metu atliekamas paviršinis, esant būtinybei ir gilus veido valymas, o taip pat priemonių kompleksas, nukreiptas į dalinę smulkių kosmetologinių defektų korekcija.
”Elit” - tai intensyvios procedūros su matomais ir pastoviais rezultatais. Jos efektyviai valo odą, skatina jos struktūros ir tonuso išlyginimą, stiprina audinius, atstato ir palaiko natūralų apsaugos mechanizmą.
“ De-liuks” – šios procedūros skiriasi per dideliu komfortabilumu ir aukštu atlikimo profesionalizmu. Seansai prisotinti kruopščiai parengtomis kosmetinėmis priemonėmis.
“Ekskliuziv” – originalios (autorinės) metodikos ir plati aukšto aktyvumo kosmetologinių priemonių gama, kurios pasižymi unikalia galimybe teigiamai veikti į gilesnius odos sluoksnius. Šio lygio procedūros skirtos reikliems ir mylintiems save klientams.

JŪRA – GROŽIO IR SVEIKATOS ŠALTINIS

Dumblių kaukės – sausas biologiškai aktyvių medžiagų mišinys: jūros dumbliai, hidrolizuotas jūrinis kolagenas, ryžiai, augalų ekstraktai, vitaminai. Mikroelementai, polisacharidai ir dumblių baltymai atstato pavargusios odos gyvybines jėgas ir stangrumą, stiprina ir drėkina ją.
Kaukė su acerolu Fluoroxigen + C Pure Vitamin C Algae Mask sudėtyje turi stabilią vitamino C formą miltelių pavidalu, ko dėka išsaugomos visos jo nepaprastos savybės. Ji aktyviai perspėja odos senėjimą ir padidina jos imunitetą.
Kriogeninė kaukė su spirulinu Forever Young Firming Stimulation Algae Mask duoda malonų vėsumo ir gaivumo pojūtį, “patempia” odą. Ji nuima paraudimus, truputį balina odą ir siaurina poras.
Egzotinė kaukė su anyžiais ir cinamonu Sanoderm Purifying and relaxing Mask – tai visiškai nauja dumblių kaukių karta. Ji turtinga mineralais, mikroelementais ir antioksidantais, todėl ypatingai efektyvi dirbant su problemine ir ‘pavargusia” oda.

TEXT

SANODERM

Tai kosmetinė linija skirta riebios ir probleminės odos priežiūrai. Ji normalizuoja odos riebalų sekreciją, padeda atsikratyti kamedonų ir kitų spuogų atsiradimo požymių, siaurina poras, pašalina infiltratus ir koncentrines dėmes, perspėja postakne atsiradimą, išlygina odos spalvą ir pagerina tekstūrą. Rekomenduojama 2-3 seansų per savaitęiki klinikinio pagerėjimo, vėliau kartą per mėnesį.

ANTIAKNE

Patariama esant akne – 1-2 sunkumo laipsnio (juodi kameronai, uždari kameronai, pūlingi bėrimai), o taip pat esant porų išsiplėtimui, koncentrinėms dėmėms ir kitiems postakne pasireiškimams. Gydymo pagrindą sudaro minkštas pilingo Rose De Mer Light Intensive Herbal Peel poveikis. Procedūra kartojama kas 12 dienų iki rezultatų pasireiškimų. Po seanso 3-4 dienas pastebima odos hiperemija, įsitempimas, vėliau lengvas šerpetojimas. Efektas pastebimas jau po pirmos procedūros.

TEXT

ANTI – SEBOREJA

Naudojama esant sausai seborėjai, seborėjos dermatitui (šerpetojanti riebi oda, jautri, blogai pernešanti prausimą muilu). Procedūros metu naudojamas bio Phyto Peeling, pagerinantis kraujotaką odoje bei kaukė Zaatar su menkės kepenų aliejumi, pasižyminti ryškiomis raminamosiomis savybėmis. Iškart po seanso oda minkštėja, praeina šerpetojimas, niežulys, paraudimas. Rekomenduojama 10 seansų 2 kartus per savaitę. Naminėje priežiūroje naudojamas kremas Zaatar arba kremas Skin Balance, serumas Line Repair Theraskin+HA..

ANTI – KUPOROZĖ

Skirta kraujagyslinių “žvaigždučių” ryškumo sumažinimui ir nepageidaujamo veido odos paraudimo pašalinimui. Kaukė ir serumas su dideliu vitamino K kiekiu stiprina kraujagyslių sieneles, stimuliuoja kraujotaką . Procedūrą reikia kartoti 1 kartą per savaitę iki norimo efekto pasiekimo. Vykdant priežiūrą namų sąlygomis rekomenduojama naudoti serumus Line Repair – Theraskin +Ha, Eye Zone Treatment+vitamin k ir kremus Skin Balance arba sunscreen moisturizing Cream pagal odos tipą.

TEXT

BIOFITOKOMPLEKSAS

Tai labai gretas ir lengvas odos gydymas. Gydomosios žolelės, vaisinės rūgštys, mineralai ir vitaminai ženkliai pagerina kraujo mikrocirkuliaciją odoje, atstato kraujagyslių elastingumą “treniruojant” jas. Tokia procedūra skatina ‘senų “ mikro trombų tirpimą ir audiniai natūraliuoju būdu gauna deguonies ir jo kiekiai odoje normalizuojasi. Visa tai leidžia efektyviai spręsti estetines odos problemas: išbalęs, pavargęs veidas; tekstūros ir spalvos defektai; riebi, sausa seborėja, akne, postakne; priešlaikinis senėjimas. Maloni procedūra, kuri tęsiasi 30 minučių suteiks Jums gaivumo pojūtį visai dienai.

BIOCITRIN

Unikalūs balinantys ingridientai ypač aukštomis koncentracijomis atakuoja pigmentacijos problemą iš visų pusių. Efektas pastebimas po 5-6 procedūrų. Vienkartinis seansas pastebimai šviesina tamsią veido, rankų, dekolte odos spalvą, balina juodus kameronus. Be to preparatai padeda odai atsikratyti toksinų ir radioaktyvių teršalų. Namų sąlygomis galima naudoti Biocitrin Whitening Night Cream ir apsauginių preparatų nuo saulės Sunscreen dieną. Kursą sudaro 10 –12 procedūrų 1 kartą per savaitę.

TEXT

Kaip greitai gražinti odai šviežumą?

Šios procedūros tiems, kas nori greitai gražinti pavargusiai odai gaivumą ir atsigavimo išvaizdą. Minkštas ir švelnus pienelis tausojančiai nuvalys nuo Jūsų veido makiažą ir kitus nešvarumus, o tonikai subalansuos jos apsaugines funkcijas. Aromatiniai snapučio (normalai odai), levandos (sausai odai) ir greipfruto (riebiai odai) aliejai nuims įtampą, ramina dirginimus, suteikia nuostabią saviajautą.Collagen Elastin – nauji kremai su gialurono rūgštimi tarsi vėsios seriminės srovės apsupa Jus raminačiu aromatu ir nunmalšins vandens netenkančios odos troškulį. Geriausi kosmetiniai preparatai ir minkštos ščelnios kosmetologo rankos padovanos Jums šį malonų efektyvaus poveikio, subtilumo ir jasmingumo derinį.

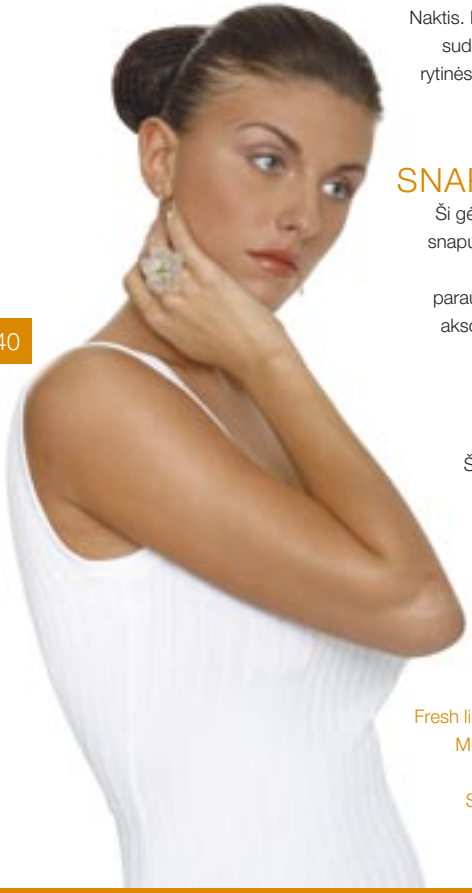

RYTŲ NAKTIES PASAKOS

Naktis. Krymas. Plona pelyno „natelė“. Ši procedūra padeda jautriai ir sudirgintai odai tapti sverika, gražia ir jauna. Šviežumas ir subtilūs rytinės nakties aromatai – levandos, vanilės, mimozos – padovanos Jums nežemiško malonumo pojūtį.

SNAPUTIS – GERVĖS ŠVELNUMAS

Ši gėlė pavadinta taip dėl jos panašumo į išdidų gervės kaklą. O iš snapučio gėlių gautas aliejus gali greitai suteikti odai sveiką ir gaivią išbaizdą. Ši procedūra pašalins nuovargio ir streso požymius, paraudimus, apskritimus, maišus aplink akis, padaro odą matinę ir aksominę. Kosmetikos prisilietimas ir aromatas suteikia galimybę kiekvienai moteriai pasijusti nuostabia.

CITRUSINIS AKORDAS

Ši ideali procedūra riebiai, vandens netenkusiai, jautriai odai su kuperoze ir pigmentacijos požymiais. Švelniai valydama odą, procedūra pasižymi raminančiu, surišančiu, minkštinančiu ir drėkinančiu poveikiu, nuima paraudimą, siaurina poras ir siaurina poras ir daro odą švarią, aksominę ir švitinčią. Jūs pajusite džiaugsmą ir palaimą, kuriuos suteikia aromatas ir švelnus kosmetikos prisilietimas.

Saugokite savo nuostabią savijautą, naudodami namuose Fresh linijos losjonus ir tonikus – Fresh Aroma Therapeutic Cleansing Milk for Normal Skin, for Dry Skin, for Oily Skin, grožio kaukės – Sea Herbal Beauty Mask Vanilla, Sea Herbal Beauty Mask Strawberry Sea Herbal Beauty Mask Green Apple, Sea Herbal Beauty Mask Azulene ir Sea Herbal Beauty Mask Carrot.

9-1-1

Jūsų oda sugrubėjo ir išbluko. Ji raudona, su prakaito ir riebalų žymemis. Poros išsiplėtė ir atrodo lyg juodi taškeliai. Kvieskite pagalbą „9-1-1“! Ekspress – priežiūra greitai sutvarko odą. Ji taps švari ir gaivi, lygi ir stangri. O Jūs pažiūrėrėjusi į veidrodį, įgausite budrumo, optimizmo ir pasitikėjimo savimi. Namie toliau naudokite Rose De Mer muilinį pilingą, Porcelan Astrigent Mask kaukes, Fresh Purifying Toner for oily skin with Lemongrass tonikus, Sunscreen Moisturizing Cream With Vitamin E, Physical SPF -25 kremą ir Jūs neturėsite pagrindo nusivilti.

ANTISTRES

Ši procedūra tinka įvairaus amžiaus asmenims visų tipų odai suteiks Jums malonumą. Rūpestinga priežiūra ir gydomosios šiuolaikinės kosmetikos svybės pašalins nuovargio nervinės įtampos žymes nuo Jūsų veido. Sudrėkinta ir ir tonizuota oda vėl spindės jaunyste ir sveikata. Prisotinta vitaminais, mineralais, pagyvinančių augalų ekstraktais ši procedūra padeda psasipriešinti nuovargiui ir padeda sumaižinti laiko poveikį. Oda atrodo nuostabiai ir tai pastebima. Patraukli išvaizda – tai papildomas teigiamų emocijų šaltinis.

MAGIŠKAS PASIKEITIMAS

Ideali tais atvejais, kai nuovargio, įtempto darbo, ilgalikių skrydžių ar kelionių traukiniu poveikyje veidas tampa neišraiškingas, išsilygina veido bruožai, odos spalva atrodo nesveikai, oda atrodo nuvargusi. Visai nedaug laiko, minimum preparatų – ir Jūs vėl atrodote gerai, gaiviai, patraukliai. Šią paprastą, bet wfektyvią procedūrą Jūs Galite atlikti savarankiškai bet kuriomis sąlygomis. Jums reikės: Multi – Lift Peel-Off Mask Vita C Tomato + Orange + AHA kaukės, Anti-wrinkle S.O.S. Eye Serum serumo ir Absolute Fix bei Rose De Mer Post Peeling Cover Cream.

TEXT

Pažiūrėkite į save su pasitenkinimu!

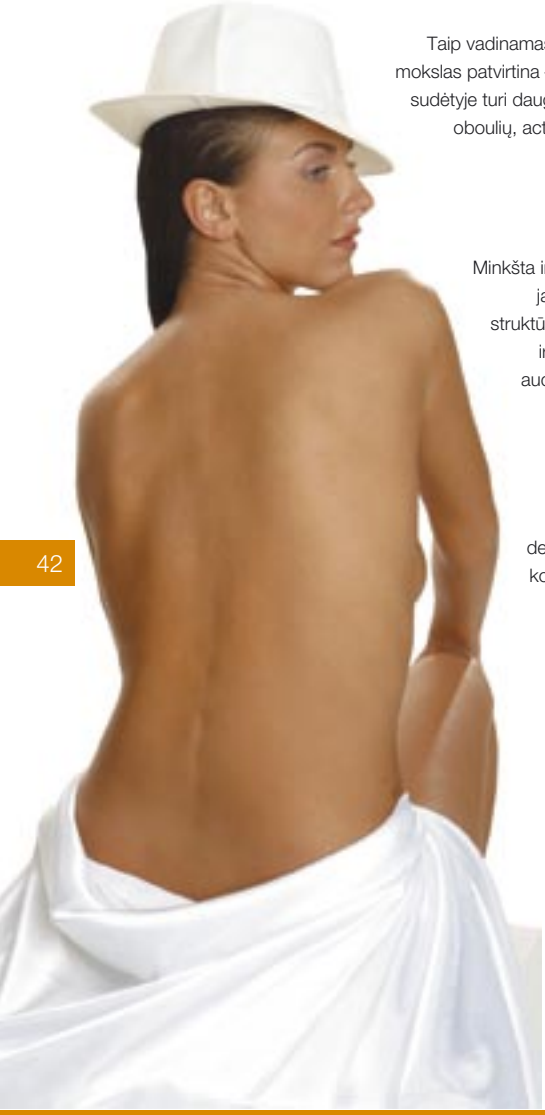

JAUNINANTYS OBUOLIUKAI

Taip vadinamas šis nuostabus vaisius rusų liaudies pasakose. O dabar ir mokslas patvirtina – obuolys skatina sveikatą, grožį ir jaunystę, kadangi savo sudėtyje turi daugiau nei 20 mikroelementų ir mineralinių medžiagų, citrinų, oboulių, acto ir pieno rūgštis, fermentų ir aminorūgščių, bioflovanoidų ir vitaminų, tame tarpe ir ir vitaminą E.

ŽALIASIS OBUOLYS

Minkšta ir maloni procedūra tinka visų tipų odos priežiūrai (išskyrus jautrią AHA). Ji švelniai, betr efektyviai valo odą, skatina jos struktūros ir tonuso išlygimimą. Padidina epidermio drėgmės lygį ir skatina jo regeneraciją, stimuliuoja, sveikatina ir sutvirtina audinius. Po procedūros oda pašviesėja, turi sveiką išvaizdą, maloniai kvepia žaliu obouliu.

IEVA ROJUJE

Ekskliuzivinė mamentinio pagražinimo procedūra buvo demonstruota Kristino M. Zechavi „Les Nuovelles Esthetics“ kongresų metu daugelyje pasaulio šalių ir turėjo neabejotiną pasisekimą tarp kosmetologų. Ji netik gretai suteikia Jūsų veidui patrauklumo ir žavesio, bet ir padovanos daugybę rojaus malonumų.

NUODĖMĖ

Tai prabangi priežiūra ir visiškas komfortas. Svaiginantis šviežio obuolio aromatas, švelnus šilko prisilietimas, jūrinė dumblių vėsa ir stulbinantis rezultatas – spindintis, lygus, nuostabus veidas. Tokiai pagundai neimanoma atsispirti!

Mėgaukitės šia procedūra ir namuose. Jums padės Sea Herbal Beauty Mask Green Apple kaukė ir Hydrating Day Cream Green Apple + Vitamin E kremas.

GEIŠOS VEIDAS

Kompleksinė procedūra „De-liuks“ klasės su nedelsiamu šviesinančiu poveikiu ir lifting – efektu. Kosmetiniai preparatai sudėtyje turi kokybiškų ingridientų iš Japonijos, tai suteikia odai lygumą, baltumą, ir pasitempimą. Išsaugoti akinančią odos spalvą ir kerintį veido kontūrą padės - Sea Flowers Bio – Serum Lift & Firm serumas ir Biocitrin Night Cream kramas.

ATGIMIMAS

Ekskliuzyvinė procedūra, leidžianti palengvinti specifinių moterų odos problemų menopauzės laikotarpiu sprendimą. Ji unikali, kadangi suderina savyje originalią masažo metodiką ir aukšto efektyvumo jauninančią kosmetiką. Ši procedūra mažina esamas raukšleles, perspėja naujų atsiradimą, padidina odos imunitetą ir jos savisaugą, patempia odą, suteikiant veidui žviežumo ir atsigavimo išvaizdą. Rekomenduojamas 5-6 seansų korsas kartą per savaitę. Didelio efektyvumo preparatai odos priežiūrai namų sąlygomis iš Cellife serijos sustirpins salono procedūros efektą ir duos stabilų rezultatą.

ROŽĖ BE SPYGLIŲ

Ši prabangi procedūra nuima įtampą ir palaiko vedo formą ir grožį. Nepakartojamas augalų derinys – juodosios rožės eterinis aliejus, erškėtžolių ir morkų aliejai, braškių, rožių, saldaus apelsino ekstraktai – grąžina odai gaivumą, pagerina spalvą ir suteikia švytėjimo. Procedūra lydima ypatingu odos masažu. Tai netik papildomas efektas, bet ir papildomas malonumas. O švelnus rožių aromatas padaro šį malonumą išskirtiniu. Rose Hips Moisture Cream With Carrot Oil kremas ir aktyvus rožių vanduo Fresh – Active Rose water kasdien primins jums Patirtą malonumą.

MYLI, NEMYLI

Žinoma, kad myli! Kaip gi gali būti kitaip po šios išskirtinės minkštos, nepaprastai švelniuos procedūros su stulbinančiu rezultatu! Mūsų preparatai apipina jūsų odą ir pakelia nuotaiką subtilių lauko gėlių ir egzotinių vaisių aromatų dėka. Ramunėlės ir gydomieji jos ekstraktai nuramins net pačią jautriausią ir sudirgintą odą, o augaliniai ananaso ir papajos augaliniai fermentai saugiai išlaisvins ją nuo mirusių žvynelių. Sudrėkinta ir pamaloninta oda ilgam išsaugos gaivumo ir švarumo pojūtį. Kas nors kartą išbandė panašų malonumą, negalės atsakyti sau ir toliau! Ir neatsakykite, prateskite malonumą, naudodami namuose aktyvų vandenį Fresh – Active Rose water, Sea Herbal Beauty Mask Azulene kaukę ir Collagen – Elastin Moisture Azulene Cream kremą.

KOMLEKSINĖ RANKŲ ODOS PRIEŽIŪRA

Sausa susiraukšlėjusi rankų oda, pigmentinės dėmės, trapūs ir lūžtantys nagai – tai laiko, namų rūpesčių ir neigiamo aqplinkos poveikio žymės. Christinos rankų odos priežiūros programos netik perspėje problemų atsiradimą, bet ir efektyviai jas šalina. Mūsų preparatai apsaugo rankų odą nuo agresyvaus išorinių faktorių poveikio ir neutralizuoja laisvųjų radikalų poveikį.

TEXT

ŠILKINIS KELIAS

Procedūros pagrindą sudaro natūralių biologinių vietinio šilkaverpio (fibrino) pluoštų išsiskaidymo ant odos paviršiaus ir pilno šilko baltymo įsisavinimo. Oda prisisotina statybine medžiaga, pakyla jos apsauginės savybės ir sustiprėja regeneruojantys procesai. „Šilikinis kelias“ maitina, stiprina odą, padaro ją aksominę ir šviežią, atstato odos stangrumą ir elastingumą. Tai iš tikrųjų šilkinis kelias į grožį. Naudojama kaip savarankiška salono procedūra (S.O.S, antistresas) ir kaip atjauninimo ir odos atsistatymo programa po pilingo. 10-16 procedūrų 1 kartą per 7-10 dienų.

ŠILKO IR JŪROS GĖLIŲ GROŽIS

Duoda puikų rezultatą nedelsiant, kuris auga diena dienon. Jus atrodysite stulbinančiai ir po 7-10 dienų po seanso. Procedūroje naudojama:
1. Natural Biological Fibers Treatment priemonė, kurios pagrindą sudaro ištirpintių natūralių biologinių vietinio šilkaverpio (fibrino) pluoštų ir jo liaukų sekretų bei jų hidralizato absorbcija į odą; jie praturtina odą proteinais ir padaro ją stangresnę. 2. Sea Flower Bio Serum priemonė, kuri gavo grand pri Paryžiuje 2001 m. 3. dumblių kaukės, kurios sustiprina odos drėkinimą, maitina ir energizuoja odą

Parodymai:
- S.O.S. – greito odos išvaizdos pagerinimo procedūra.
- Antistresinė procedūra (esant nuvytusiai ir „pavargusiai“ odai).
- Atjauninanti programa (6-15 procedūrų 1 kartą per 7 – 10 dienų)

MADAM BATERFLAI

„Super-ekskliuziv“ klasės procedūra. Originali autorinė metodika, išskirtinės unikalios kosmetikos savybės (pluoštai, vaisinės rūgštys, fermentai, augaliniai ekstraktai ir kt.) o taip pat jauninantis veido modeliavimas („meistro paslaptys“) sukuria liftingo efektą nedelsiant, kuris netik išlieka ilgam, bet ir kasdien progresuopja. Pabrėžiamas odos ovalas, oda patempia, smulkios raukšlelės išsilygina, pagerėja odos spalva, veidas įgauna „atlaso“ struktūrą. Tuo pat metu procedūra pasižymi gyliu stiprinančiu poveikiu, stimuliuoja odos atnaujinimą, pagyvina „ miegančias“ epidermio ląsteles ir padidina jų gyvybingumą.

FOREVER YOUNG

Ši perspėjanti odos senėjimą procedūra duoda ryškius rezultatus:
- Smulkios raukšlelės išsilygina
- Smulkios raukšlelės suminkštėja
- Gamtinis odos liftingas sustiprėja
- Oda tampa stangri, šviežia ir atjaunėjusi

Grožio seansą lydi – minkštas švelnios konsistencijos preparatų prisilietimas, malonūs kvapai, kas dovanoja klientams komforto ir mėgavimosi pojūtį. Efektas pastebimas iškart po procedūros ir išlieka pakankamai ilgai. Kaklo, veido, dekolte odos priežiūros procedūra tinka visų tipų odai – kaip vyrų, taip ir moterų.

Salono procedūras rekomenduojama atlikti 1 kartą per 7-10 dienų derinyje su naminės serijos naudojimu (seansų kiekis neribotas).

Procedūrų Forever Young variantai salonuose:
- Pilna veido, kaklo, dekolte, krūtinės, akių vokų bei lūpų odos priežiūra Forever Young
- Veido, kaklo, dekolte, krūtinės, akių vokų bei lūpų odos priežiūra Forever Young be pilingo
- Pilna veido, kaklo, dekolte, akių vokų bei lūpų odos priežiūra Forever Young
- Veido, kaklo, dekolte, akių vokų bei lūpų odos priežiūra Forever Young be pilingo
- Pilna veido, kaklo, dekolte odos priežiūra Forever Young
- Veido, kaklo, dekolte odos priežiūra Forever Young be pilingo

Į šiuos preižiūros salonuose etapus įeina: raudonas vyno pilingas „Merlot‘ vyno pagrindu, maitinanti kaukė iš 22 pieno rūšių, liftingo kaukė su kiaušinio trynio ekstraktu, jūriniais ir augaliniais baltymais, mikroelementais ir vitaminais, „drėgmės vonios“ kaukė su natūraliomis drėkinamosiomis medžiagomis ir kt.

Odos priežiūrai namų sąlygomis rekomenduojama naudoti šios linijos preparatus (žr.26 psl)

TEXT

Jūs Didžiuositės savo veidu!

GLIKOLINIAI PILINGAI

Šias procedūras Jūs galite pasidaryti net per pietų pertrauką.

TRIPLE HYDROXY ACID PEEL (THA)

Hidrorūgščių trio

Glikolinė, pieno, salicilo rūgštys (40% su pH 2.5) ir botaniniai šviesikliai gretai ir saugiai duoda stulbinančius rezultatus – pastebimaipagerina odos būklę esant smulkioms raukšlelėms, išsiplėtusioms poroms, pigmentacijai. Tai puikus odos senėjimo perspėjimo ir spalvos pagerinimo metodas.

FLUOROXYGEN + C

Puikus rezultatas siekiant atjauninti odą ir pašviesinti pigmentaciją

Vaisinės rūgštys, aktyvus retinolis ir botaniniai šviesikliai švelniai ir efektyviai nušerpetoja mirusias ląsteles, pagreitina audinių atnaujinimą, stimuliuoja medžiagų apykaitą, kontroliuoja pigmento susidarymą. Procedūra prisotina odą vitaminu C, kuris aktyvizuojasi prieš pat produkto uždėjimą. Šios savybės dėka smulkios raukšlelės išsilygina, odos spalva psagerėja, oda tampa labiau stangri ir elastinga.

Fluoroxygen + C procedūrų variantai salonuose:

- Veido odos priežiūra
- Veido ir kaklo odos preižiūra
- Veido ir dekolte odos priežiūra
- Veido, dekolte ir krūtinės odos priežiūra

Norint pasiekti norimą rezultatą pilingus su vaisinėmis rūgštimis būtina kartoti kas 7-10 dienų, viso nuo 6 iki 15 seansų.

TEXT
CHRISTINA
Reborn Every Day

ROSE DE MER
Pilingas, gerbiantis Jūsų odos prigimtį

Šis natūralus biocheminis pilingas buvo sukurtas kaip alternatyva cheminiam. Susidedantis iš koralų (Raudonosios Jūros kempinės), negyvosios jūros druskų, ir Brazilijos augalų preparatas skatina įvairaus gilio odos šerpetojimą.

Pilingo privalumai:

• Absoliutus saugumas • Aukštas efektyvumas • Prailgintas biologinis poveikis audiniams
• Nereikalingas odos paruošimas pilingu • Nėra apribojimų odos spalvai • Galima atlikti bet kuriuo metų laiku

VEIDUI:

Epi 1: Raginis sluoksnis:
- Intensyviai valo ir gaivina odą
- Sumažina kuperozo pasireškimą
- Gydo akne ir perspėja postakne

Epi 2: Grudėtas sluoksnis:
- Atnaujina nuo saulės ir vėjo sugrubėjusią odą
- Sumažina patnimą ir ir patamsėjimus aplink akis
- Išlygina odą ir pagerina jos spalvą

Epi 3: Iki bazinės membranos
- Šalina smulkias raukšleles
- Šalina infiltratus ir dėmes
- Siaurina išsiplėtusias poras

Epi 4 : Papiliarinė derma
- Padidina odos turgorą ir tonusą
- Išlygina gilias raukšleles ir randus nuo akne
- Suformuoja odos ovalą

MINKŠTAS PILINGAS „ROSE DE MER – LIGHT“

Jūrinės guaranos rožės papildymas avyžų ir kukurūzų ekstraktais padeda pravesti minkštesnį ir šerpetojimą, procedūra praeina be ryškių diskomfortų pasireiškimų, stiprėja patinimo mažinimo ir limfodrenažinis poveikiai. Preparatas tinka visoms kūno sritims.

MUILINIS PILINGAS ROSE DE MER

KIETAS DVISLUOKSNIS MUILAS – paprastas ir patogus tokių estetinių problemų, kaip akne, išsiplėtusios poros ir pigmentacija, sprendimas. Gali būti naudojamas veido, dekolte, nugaros ir kitų kūno vietų pilingui salonuose ir namuose.

PILINGAS „ROSE DE MER“ KŪNUI

- Pašalina hiperkeratozę ir ‚žąsies odos“ efektą
- Šalina alkūnių ir kelių odos grubumus
- Sutraukia strijas, padarydamas jas mažiaus pastebimais
- Suteikia odai stangrumą, padaro ją lygią kaip šilkas

TEXT

TEXT

AKSOMINIS PILINGAS

„Velvet Peel“ – tai veido, kaklo, viršutinės krūtinės dalies ir rankų odos pilingo (SKIN) ir priežiūros būdai (SKI). Sudaro keletas viksmų:

- Viršutinio epidermio sluoksnio nušerpetojimas mechaniniu būdu
- Aktyvių medžiagų įvedimas odos gydymui
- Estetinių defektų korekcija (pigmentacija, randai, raukšlės)
- Cheminis pilingas odos patempimui ir šviežumo ir atjaunėjimo vaizdo suteikimui

LYDERIŲ KVARTETAS

- Glikolio rūgštis
- Retinas – A
- Hidrohinonas
- Trichloracetatinė rūgštis(TCA)

Puikus atjauninimas!
Puiki odos spalva!
Patvarus rezultatas!
Viskas viename!

LIPEEL

Amžiaus lūpų pakitimų korekcinis pilingas

Niekas taip ne atjaunina moters kaip lygios ir sodrios lūpos, kurioms taip norisi padovanoti bučinį! Šis pilingas padės grąžinti Jūsų lūpoms jaunystę ir grožį. Jis tinka visiems odos tipams, komfortabilus, Jūs galite tęsti Jums įprastą gyvenimo būdą. Reikšmingi rezultatai pasiekiami jau po pirmos procedūros: raukšlelės išsilygina, pigmentacija pašviesėja, oda atrodo lygi, stangri ir atjaunėjusi.

Prieš

Po

Jūs praėjote “CHRISTINA” kosmetologinių procedūrų kursą. Jūsų oda sustiprėjo, atrodo sveika ir pasitempusi, švelniai aksominis veidas nepaprastai spindi. Jūs – pasitikinti ir graži moteris, ir vyrai palydi Jus pakerėtais žvilgsniais.

Natūralių biologinių pluoštų šilko procedūros.

Pastaraisiais metais kosmetologijoje ypatingas dėmesys kreipiamas į baltymų turinčius natūralios kilmės ingredientų preparatus. Atsižvelgdama į rinkos poreikius ir moksliškai įrodytą baltyminių preparatų reikalingumą, kompanija „Christina Laboratories" sukūrė unikalią salone atliekamą veido procedūrą, kurios metu aplikacijos visiškai absorbuojasi į odą.

Natūralūs į produktus įeinantys pluoštai išgaunami iš šilkaverpio kokono, kuriame yra vertingo baltymo fibroino, sudaryto iš didelį aminorūgščių kiekį turinčių lipoproteinų. Tačiau fibroino pluoštai tarpusavyje yra susiję taip vadinamąja „šilkine guma", todėl „Christina Laboratories" mokslininkams teko atrasti būdą, kaip juos atskirti ir padaryti technologiškai patrauklia medžiaga, o vėliau, procedūrų metu, ir vėl sujungti baltyminius kūnelius ir taip užtikrinti jų veiksmingumą. Šio kruopštaus darbo rezultatas – procedūros metu ant odos dedamos natūralaus pluošto aplikacijos ištirpsta ir yra visiškai įsisavinamos masažo metu Indikacijos:

- Kaukė puikiai tinka kaip veiksminga greito poveikio priemonė, akivaizdžiai pagerinanti odos išvaizdą (liftingo poveikis, oda išlyginama ir pašviesinama, pagerinama kraujotaka);
- Taikoma stresui šalinti esant suvytusiai, pavargusiai odai;
- Naudojama kaip jauninamoji programa (6-15 procedūrų kas du tris mėnesius);
- Taikoma UV spindulių sukeltiems neigiamiems odos padariniams šalinti;
- Rekomenduojama staiga netekus svorio ar laikantis dietų;
- Jos dėka patariama prižiūrėti odą nėštumo ar žindymo laikotrpiu.

Procedūra tinka visų tipų odai, kiekvienam amžiui. Neturi draudžiamų indikacijų.

Procedūros eiga:

LABAI NEKOKIA PROCEDUROS NUOTRAUKU KOKYBE.

BUTU GERAI JIS VIS NEDETI AR DETI KITAS

3 etapas

Užtašinkite keletą lašų aktyvuojamojo tirpalo ir apvaliais judesiais tolygiai paskirstykite jį ant užkloto pluošto. Aktyvinamojo tirpalo veikiami pluoštai ištirpsta ir įsigeria į odą.

4 etapas

Užtašinkite keletą lašų koreguojamojo skysčio, kuris praturtina kaukę augaliniais aliejais ir vitaminais. Tęskite masažą tol, kol oda visiškai absorbuos kaukę. Galima taikyti ir krištolinėmis lazdelėmis atliekamą masažą.

Pabaigę procedūrą apsaugokite kliento odą nuo UV spindulių apsaugančiu kremu.

KOSMEDIJA

Pamėnkalnio g. 34 b, LT-01114 Vilnius,
tel./faks. (5) 213 13 34
E-paštas: kosmedija@takas.lt,
www.kosmedija.lt

Galima pavardinti paslaugas

Vertimas